

STATISTIKBERICHT 2020

DER ÖSTERREICHISCHEN VOLKSHOCHSCHULEN
FÜR DAS ARBEITSJAHR 2018/19

STEFAN VATER, PETER ZWIELEHNER (AUSWERTUNG, TABELLEN, DIAGRAMME)

Knowledge
Base
Erwachsenen
Bildung



VERBAND ÖSTERREICHISCHER VOLKSHOCHSCHULEN
PÄDAGOGISCHE ARBEITS- UND FORSCHUNGSSTELLE

WIEN 2020 (KORRIGIERTE VERSION SEPTEMBER 2020)

GEFÖRDERT AUS MITTELN DES



Bundesministerium
Bildung, Wissenschaft
und Forschung

INHALT

STATISTIK IM ÜBERBLICK:

| | |
|--|---|
| Markante Daten 2018/19..... | 1 |
| Tabelle 1: Statistik im Vergleich zum Vorjahr..... | 2 |

KURSE, TEILNAHMEN, EINZELVERANSTALTUNGEN, BESUCHERINNEN:

| | |
|---|----|
| Tabelle 2: Entwicklung in Zahlen seit 1950/51 / Österreich | 3 |
| Diagramm 1: Entwicklung der Kurs- und Teilnehmezahlen seit 1950/51 (exkl. Weiterbildung) | 4 |
| Tabelle 3: Kurse und Teilnahmen nach Bundesländern / Entwicklung / Durchschnittliche Belegungszahlen | 5 |
| Tabelle 4: Vergleich der Kurse und Teilnahmen nach Bundesländern | 6 |
| Tabelle 5: Frauen- und Männeranteil nach Bundesländern | 7 |
| Diagramm 2: Frauen- und Männeranteil / Entwicklung / Österreich..... | 8 |
| Tabelle 6: Entwicklung der Einzelveranstaltungen und BesucherInnenzahlen nach Bundesländern | 9 |
| Diagramm 3: Verteilung der Einzelveranstaltungen (Teilnahmen) nach Fachbereichen / Österreich | 10 |
| Tabelle 7: Vergleich der Kurse und Teilnahmen mit der österreichischen Bevölkerung / Angebots- und Weiterbildungsdichte | 11 |
| Tabelle 8: Vergleich der Kurse, Teilnahmen und Unterrichtseinheiten nach Bundesländern mit dem Vorjahr | 12 |
| Diagramm 4: Teilnehmezahlen nach Bundesländern im Vergleich zum Vorjahr | 13 |
| Diagramm 5: Kurszahlen nach Bundesländern im Vergleich zum Vorjahr..... | 13 |

FACHBEREICHE & GESCHLECHTERPROPORTIONEN:

| | |
|--|-------|
| Tabelle 9: Verteilung der Teilnahmen und Unterrichtseinheiten nach Fachbereichen / Entwicklung / Österreich..... | 14 |
| Diagramm 6: Verteilung der Teilnahmen nach Fachbereichen / Österreich | 15 |
| Tabelle 10/11: Verteilung und Veränderung der Teilnahmen nach Fachbereichen und Bundesländern im Vergleich zum Vorjahr | 16-17 |
| Tabelle 12: Frauen- und Männeranteil nach Fachbereichen für die Bundesländer..... | 18 |
| Diagramm 7: Frauen- und Männeranteil nach Fachbereichen / Österreich | 19 |

SOZIALE GRUPPEN:

| | |
|--|----|
| Diagramm 8A/8B Soziale Gruppen der VHS Teilnahmen / Daten der VHS TeilnehmerInnen..... | 20 |
|--|----|

ALTERSGRUPPEN:

| | |
|---|-------|
| Tabelle 16: Verteilung der Teilnahmen nach Altersgruppen / Entwicklung / Österreich / Vergleich mit den EinwohnerInnenzahlen..... | 21 |
| Diagramm 9: Verteilung der Teilnahmen nach Altersgruppen / Österreich..... | 22 |
| Tabelle 17/18: Verteilung der Teilnahmen nach Altersgruppen für die Bundesländer/Fachbereiche..... | 23-24 |

KURSLEITERINNEN / WEITERBILDUNG:

| | |
|---|----|
| Tabelle 19/20: KursleiterInnen und Weiterbildungsveranstaltungen nach Bundesländern | 25 |
|---|----|

UNTERRICHTSEINHEITEN / TEILNAHMEEINHEITEN:

| | |
|---|----|
| Tabelle 21: Unterrichtseinheiten und Teilnahmeeinheiten nach Fachbereichen..... | 26 |
|---|----|

SPRACHEN:

| | |
|---|-------|
| Tabelle 22A/B: Fachbereich Sprachen (Deutsch, Englisch, Französisch, Spanisch, Italienisch) | 27-28 |
|---|-------|

PROJEKTE/PUBLIKATIONEN:

| | |
|--|----|
| Tabelle 23: Projekte und Publikationen der Volkshochschulen..... | 29 |
|--|----|

BERATUNGEN/PRÜFUNGEN:

| | |
|---|-------|
| Tabelle 24/25/25A: Bildungsberatung..... | 30-32 |
| Tabelle 26: Zertifikatsprüfungen und Teilnahmen an Vorbereitungskursen..... | 33 |

MARKANTE DATEN 2018/19

Mit diesem Bericht liegt eine Aktualisierung der im Juli 2020 veröffentlichten Daten vor. Diese Aktualisierungen können für andere Statistiken (KEBÖ, Statistik Austria) aufgrund von Redaktionsstichtagen nur mehr bedingt oder nicht mehr übernommen werden.

Die Leistungsstatistik der Österreichischen Volkshochschulen weist für das Kursjahr 2018/19 49.996 Kurse (inkl. gesamter Weiterbildung für MitarbeiterInnen) aus, das bedeutet eine Abnahme der durchgeführten Kurse im Vergleich zum Arbeitsjahr 2017/18 um 1,8%. Die Teilnahmen im Kursbereich sinken gegenüber dem Vorjahr um 2,5%. Insgesamt sind im Arbeitsjahr 2018/19 504.714 Teilnahmen (inkl. gesamter Weiterbildung für MitarbeiterInnen) zu verzeichnen. Weiters wurden 10.551 Einzelveranstaltungen mit 260.200 Besuchen angeboten. Insgesamt konnten im Kursjahr 2018/19 somit 764.914 Teilnahmen in 60.547 Bildungsveranstaltungen an Volkshochschulen gezählt werden. Dies bedeutet ein Plus der Bildungsveranstaltungen um 1,2% und ein Minus der Gesamtbesuche um 1,8%.

Von den Kursen hatten rund 51% weniger als 15 Unterrichtseinheiten, rund 39% zwischen 15 und 30 Unterrichtseinheiten und rund 10% über 30 Unterrichtseinheiten.

An österreichischen Volkshochschulen wurden 1.001.075 Unterrichtseinheiten angeboten, ein Minus von 4,9%. Der Frauenanteil steigt auf 72,5%, bleibt aber dennoch unter den langjährig erreichten 75%. Die grundsätzliche Veränderung ist in einem deutlichen Zuwachs der männlichen Teilnahmen vor allem im Bereich „Grundbildung und Zweiter Bildungsweg“ begründet. Die durchschnittliche Belegungszahl der Kurse liegt bei 10,1 Teilnahmen pro Kurs. Die größte Angebotsdichte hat Wien (8,7 Kurse je 1.000 EinwohnerInnen), die durchschnittliche Angebotsdichte liegt bei 5,7 Kursen pro 1.000 EinwohnerInnen. Die größte Weiterbildungsdichte ist ebenso in Wien mit 77,5 Teilnahmen je 1.000 EinwohnerInnen gegeben, knapp dahinter Vorarlberg mit 77,0 Teilnahmen je 1.000 EinwohnerInnen. Österreichweit liegt die Weiterbildungsdichte bei 57 Teilnahmen je 1.000 EinwohnerInnen.

FACHBEREICHE

Seit Jahren quantitativ größter Fachbereich im Kursbereich bezogen auf die Teilnahmen ist der Fachbereich „**Gesundheit und Bewegung**“. Der Fachbereich erreicht 42% der Teilnahmen. Der Fachbereich „**Sprachen**“ ist mit 24,5% Teilnahmeanteil der zweitgrößte Fachbereich. Der Bereich „**Grundbildung und Zweiter Bildungsweg**“ hält 12,9% Teilnahmeanteil und ist drittgrößter Fachbereich. Der Fachbereich „**Kreativität und Gestalten**“ hat 9,6% Anteil an den Gesamtteilnahmen. Der Fachbereich „**Politik, Gesellschaft und Kultur**“ hat 6,1% Anteil an den Gesamtteilnahmen. Der Fachbereich „**Berufliche und berufsorientierte Bildung**“ ist im aktuellen Arbeitsjahr auf 3,6% Teilnahmenanteil. „**Naturwissenschaften, Technik und Umwelt**“ steht bei 1,4%.

Ein anderes Bild zeigt die Anzahl der Unterrichtseinheiten: Bezogen auf die Unterrichtseinheiten ist der Fachbereich „Sprachen“ mit einem Anteil von 39,3% deutlich an erster Stelle vor den Fachbereichen „Grundbildung und Zweiter Bildungsweg“ (24,0%) und „Gesundheit und Bewegung“ (23,1%). Bei den Fachbereichen der Einzelveranstaltungen zeigt sich ein anderes Bild: Die teilnahmenstärksten Fachbereiche der Einzelveranstaltungen sind mit 43,9% der Fachbereich „Naturwissenschaften, Technik und Umwelt“, gefolgt vom Fachbereich „Politik, Gesellschaft und Kultur“ mit 22,1% (vgl. Diagramm 3).

Mehr Informationen unter <https://adulthoodeducation.at/de/struktur/statistik>.

ⁱ Die Zahlen der im Juli veröffentlichten Statistik waren: Die Leistungsstatistik der Österreichischen Volkshochschulen weist für das Kursjahr 2018/19 49.824 Kurse (inkl. gesamter Weiterbildung für MitarbeiterInnen) aus, das bedeutet eine Abnahme der durchgeführten Kurse im Vergleich zum Arbeitsjahr 2017/18 um 2,1%. Die Teilnahmen im Kursbereich sinken gegenüber dem Vorjahr um 2,8%. Insgesamt sind im Arbeitsjahr 2018/19 502.943 Teilnahmen (inkl. gesamter Weiterbildung für MitarbeiterInnen) zu verzeichnen. Weiters wurden 10.551 Einzelveranstaltungen mit 260.200 Besuchen angeboten.

TABELLE 1: VHS-STATISTIK 2018/19 IM VERGLEICH MIT 2017/18 (INKL. INTERNER WEITERBILDUNG)

| | Arbeitsjahr | Arbeitsjahr | Veränderungen gegenüber 2017/18 | |
|--|---|-------------|---------------------------------|-------|
| | 2017/18 | 2018/19 | absolut | in % |
| Veranstaltungen (Kurse und Einzelveranstaltungen) | 59.827 | 60.547 | 720 | 1,2% |
| Besuche | 779.189 | 764.914 | -14.275 | -1,8% |
| Kurse¹⁾ | 50.900 | 49.996 | -904 | -1,8% |
| Teilnahmen²⁾ | 517.410 | 504.714 | -12.696 | -2,5% |
| Unterrichtseinheiten (UE)²⁾ | 1.052.249 | 1.001.075 | -51.174 | -4,9% |
| Teilnahmeeinheiten (TE)²⁾ | 12.787.219 | 11.755.516 | -1.031.703 | -8,1% |
| Frauen (in Kursen)⁴⁾ | Die Prozentsätze beziehen sich auf die Jahresergebnisse (exkl. Weiterbildung) als 100 Prozent | | | |
| | 71,4% | 72,5% | -3.561 | -1,0% |
| Männer (in Kursen)⁴⁾ | 28,6% | 27,5% | -8.839 | -6,0% |

Diese Tabelle berücksichtigt auch die Aus- und Weiterbildungsseminare für MitarbeiterInnen, die aufgrund der geringen Differenziertheit dieser Daten (keine Aufschlüsselung nach Geschlecht, Fachbereichen und Altersstruktur) in allen weiteren Darstellungen nicht berücksichtigt werden können. Dies betrifft die Weiterbildungsdaten des Verbandes Österreichischer Volkshochschulen (VÖV) und des Verbandes Oberösterreichischer Volkshochschulen (LV OÖ).

Die folgenden Fußnoten gelten für den gesamten Bericht:

- 1) Inklusive der Aus- und Weiterbildungsseminare für MitarbeiterInnen des VÖV und des Landesverbandes OÖ, die bei allen sonstigen Aufschlüsselungen nicht berücksichtigt werden können.
- 2) Inklusive der Teilnahmen/UE/TE an Aus- und Weiterbildungsseminare für MitarbeiterInnen des VÖV und des Landesverbandes OÖ, die bei allen sonstigen Aufschlüsselungen nicht berücksichtigt werden können.
- 4) Ohne vollständige Erfassung von Weiterbildungsveranstaltungen für MitarbeiterInnen der Volkshochschulen und des Verbandes Österreichischer Volkshochschulen.
- 5) Daten vgl. Knittler-Lux: Das Bildungsinteresse erwachsener VHS-Teilnehmer im Spiegel der Statistik. In: Die Österreichische Volkshochschule. September 1974, Heft 94, S.15-19.
- 6) Quellen: Statistik Austria, Statistisches Jahrbuch 2020, Wien 2019.

TABELLE 2: ANZAHL DER VHS-KURSE UND DEREN TEILNAHMEN SOWIE DER EINZELVERANSTALTUNGEN UND DEREN BESUCHERINNEN SEIT DEM KURSJAHR 1950/51

| | Anzahl der Kurse | Anzahl der Teilnahmen | Männer | | Frauen | | Einzelveranstaltungen | Besuche |
|----------------------------|--|--|---------|---------------------|---------|---------------------|-----------------------|-----------|
| | | | absolut | in % | absolut | in % | | |
| Arbeitsjahr 1950/51 | 3.916 | 91.434 | - | - | - | - | 7.374 | 1.434.722 |
| Arbeitsjahr 1960/61 | 10.377 | 217.632 | - | - | - | - | 11.874 | 1.313.023 |
| Arbeitsjahr 1970/71 | 15.198 | 269.515 | - | 40,0% ⁵⁾ | - | 60,0% ⁵⁾ | 11.398 | 1.207.352 |
| Arbeitsjahr 1980/81 | 23.537 | 359.956 ⁴⁾ 372.047 ²⁾ | 102.957 | 28,6% | 256.999 | 71,4% | 13.306 | 1.437.140 |
| Arbeitsjahr 1990/91 | 35.720 ⁴⁾ 35.838 ¹⁾ | 448.463 ⁴⁾ 451.231 ²⁾ | 110.083 | 24,6% | 338.380 | 75,5% | 12.977 | 1.196.512 |
| Arbeitsjahr 1999/00 | 46.486 ⁴⁾ 46.798 ¹⁾ | 504.150 ⁴⁾ 507.705 ²⁾ | 121.815 | 24,2% | 382.335 | 75,8% | 11.330 | 732.685 |
| Arbeitsjahr 2000/01 | 47.781 ⁴⁾ 48.174 ¹⁾ | 493.428 ⁴⁾ 496.862 ²⁾ | 118.006 | 23,9% | 375.422 | 76,1% | 9.491 | 659.993 |
| Arbeitsjahr 2010/11 | 45.881 ⁴⁾ 45.932 ¹⁾ | 453.897 ⁴⁾ 454.700 ²⁾ | 109.361 | 24,1% | 344.536 | 75,9% | 11.298 | 325.580 |
| Arbeitsjahr 2017/18 | 50.849 ⁴⁾ 50.900 ¹⁾ | 516.376 ⁴⁾ 517.410 ²⁾ | 147.522 | 28,6% | 368.854 | 71,4% | 8.927 | 261.779 |
| Arbeitsjahr 2018/19 | 49.965 ⁴⁾ 49.996 ¹⁾ | 503.976 ⁴⁾ 504.714 ²⁾ | 138.683 | 27,5% | 365.293 | 72,5% | 10.551 | 260.200 |

DIAGRAMM 1 : ENTWICKLUNG DER VHS-KURS- UND TEILNAHMEZAHLEN SEIT 1950/51 (EXKL. INTERNER WEITERBILDUNG)



TABELLE 3: DURCHGEFÜHRTE VHS-KURSE UND DEREN TEILNAHMEN NACH BUNDESLÄNDERN IN DEN ARBEITSJAHREN 1990/91, 2000/01 UND 2018/19

| | Arbeitsjahr 1990/91 | | | | Arbeitsjahr 2000/01 | | | | Arbeitsjahr 2018/19 | | | | Durchschnittliche Belegungszahlen 2018/19 |
|-------------------------|---------------------|-------------|----------------|-------------|---------------------|-------------|----------------|-------------|---------------------|---------------|----------------|-------------|---|
| | Kurse | | Teilnahmen | | Kurse | | Teilnahmen | | Kurse | | Teilnahmen | | |
| | absolut | in % | absolut | in % | absolut | in % | absolut | in % | absolut | in % | absolut | in % | |
| Burgenland | 345 | 1,0% | 6.303 | 1,4% | 819 | 1,7% | 9.129 | 1,9% | 1.305 | 2,6% | 13.993 | 2,8% | 10,7 |
| Kärnten | 1.550 | 4,3% | 20.946 | 4,7% | 2.684 | 5,6% | 25.052 | 5,1% | 3.089 | 6,2% | 24.865 | 4,9% | 8,0 |
| Niederösterreich | 3.475 | 9,7% | 46.110 | 10,3% | 5.972 | 12,5% | 76.909 | 15,6% | 6.134 | 12,3% | 64.046 | 12,7% | 10,4 |
| Oberösterreich | 7.413 | 20,8% | 89.880 | 20,0% | 6.622 | 13,9% | 77.343 | 15,7% | 7.762 | 15,5% | 83.263 | 16,5% | 10,7 |
| Salzburg | 2.975 | 8,3% | 40.102 | 8,9% | 4.541 | 9,5% | 45.494 | 9,2% | 4.102 | 8,2% | 41.557 | 8,2% | 10,1 |
| Steiermark | 4.051 | 11,3% | 57.422 | 12,8% | 4.797 | 10,0% | 53.423 | 10,8% | 5.640 | 11,3% | 72.871 | 14,5% | 12,9 |
| Tirol | 2.408 | 6,7% | 39.872 | 8,9% | 2.668 | 5,6% | 29.915 | 6,1% | 2.957 | 5,9% | 26.577 | 5,3% | 9,0 |
| Vorarlberg | 2.206 | 6,2% | 26.984 | 6,0% | 2.364 | 4,9% | 27.037 | 5,5% | 2.466 | 4,9% | 30.254 | 6,0% | 12,3 |
| Wien | 11.297 | 31,6% | 120.844 | 26,9% | 17.314 | 36,2% | 149.126 | 30,2% | 16.510 | 33,0% | 146.550 | 29,1% | 8,9 |
| Österreich | 35.720 | 100% | 448.463 | 100% | 47.781 | 100% | 493.428 | 100% | 49.965 | 100,0% | 503.976 | 100% | 10,1 |

Tabelle 3 verdeutlicht die Anteile der Bundesländer am Gesamtergebnis. Neben der EinwohnerInnenzahl werden die Bundesländerergebnisse auch von der Erwachsenenbildungslandschaft in den Bundesländern, sowie von den Organisationsstrukturen der Volkshochschulen beeinflusst. Die Organisationsstruktur variiert je nach Bundesland - Erläuterungen dazu finden sich in der VHS-Strukturanalyse (vgl. <http://www.adulteducation.at/de/struktur/strukturanalyse/>). Die Belegungszahl ist eine Kennzahl für die durchschnittliche Kursgröße.

Weitere Vergleichsjahre finden sich im Online-Bericht unter: <http://www.adulteducation.at/de/struktur/statistik/auswertungen/>

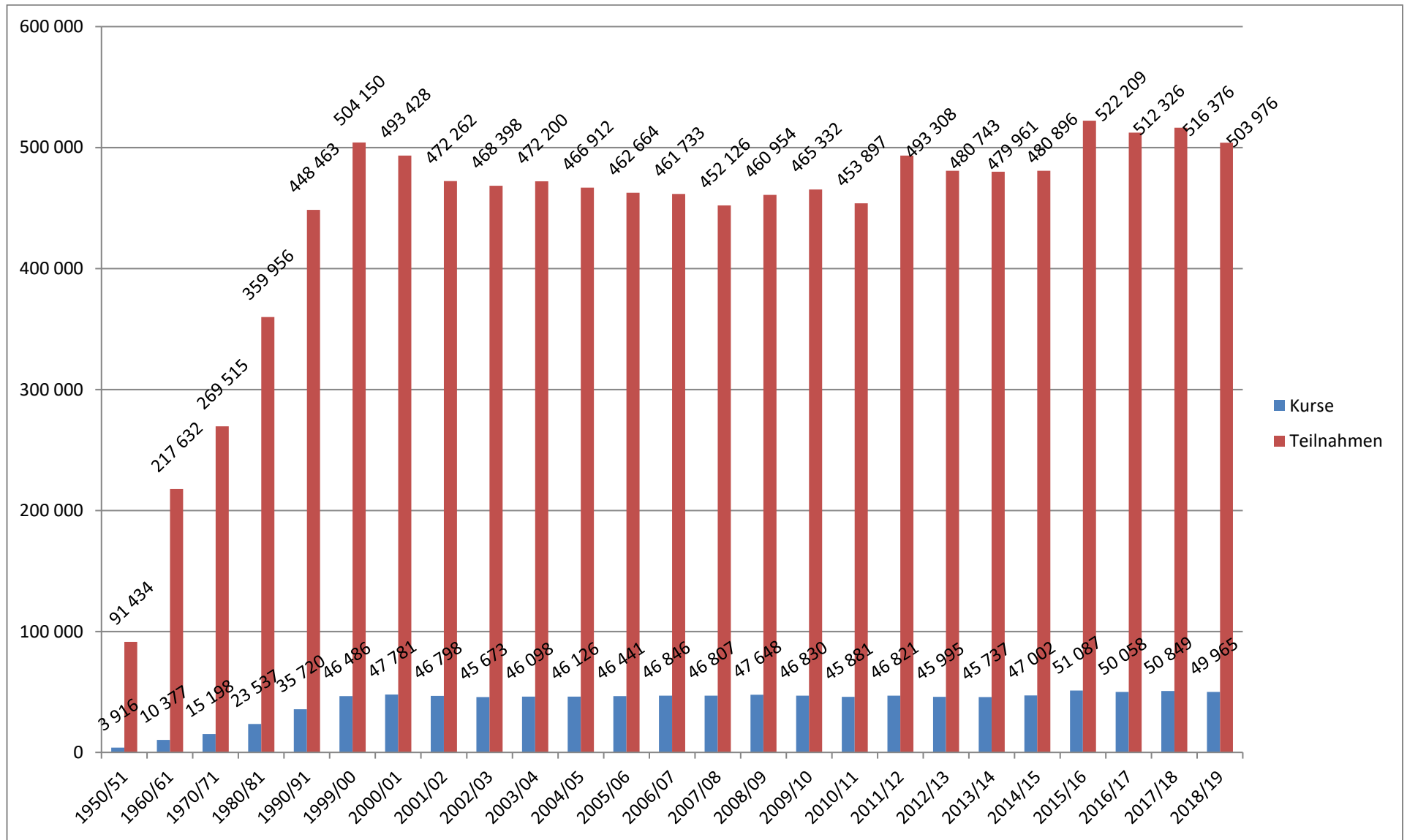
TABELLE 4: VERGLEICH DER DURCHFÜHRTEN VHS-KURSE UND DER TEILNAHMEN NACH BUNDESLÄNDERN IM ARBEITSJAHR 2018/19 MIT DEN ARBEITSJAHREN 2017/18, 2010/11 UND 2000/01

| | Arbeitsjahr 2018/19 | | Veränderungen 2018/19 gegenüber 2017/18 | | Veränderungen 2018/19 gegenüber 2010/11 | | Veränderungen 2018/19 gegenüber 2000/01 | |
|-------------------------|---------------------|----------------|---|--------------------|---|--------------------|---|--------------------|
| | Kurse | Teilnahmen | Kurse | Teilnahmen in % | Kurse | Teilnahmen in % | Kurse | Teilnahmen in % |
| Burgenland | 1.305 | 13.993 | 0,0% | 3,0% | 33,4% | 57,1% | 59,3% | 53,3% |
| Kärnten | 3.089 | 24.865 | -0,2% | 0,0% | 24,0% | 16,4% | 19,5% | -0,7% |
| Niederösterreich | 6.134 | 64.046 | 1,4% | 1,2% | -0,9% | -0,4% | 2,3% | -16,7% |
| Oberösterreich | 7.762 | 83.263 | 0,0% | -1,0% | 22,2% | 17,8% | 17,2% | 7,7% |
| Salzburg | 4.102 | 41.557 | -2,7% | -3,3% | -1,1% | 1,7% | -9,7% | -8,7% |
| Steiermark | 5.640 | 72.871 | -0,4% | -0,1% | 12,4% | 16,8% | 17,6% | 36,4% |
| Tirol | 2.957 | 26.577 | -9,5% | -5,8% | -7,4% | -9,2% | 10,8% | -11,2% |
| Vorarlberg | 2.466 | 30.254 | -2,5% | -6,8% | 10,1% | 18,5% | 4,3% | 11,9% |
| Wien | 16.510 | 146.550 | -2,7% | -4,8% | 8,1% | 12,2% | -4,6% | -1,7% |
| Österreich | 49.965 | 503.976 | -1,7% | -2,4% | 8,9% | 11,0% | 4,7% | 2,1% |

TABELLE 5: FRAUEN- UND MÄNNERANTEIL IN VHS-KURSEN NACH BUNDESLÄNDERN IN DEN ARBEITSJAHREN 1990/91, 2000/01, 2017/18 UND 2018/19 (PROZENTUELL, GERUNDET)

| | Arbeitsjahr 1990/91 | | Arbeitsjahr 2000/01 | | Arbeitsjahr 2017/18 | | Arbeitsjahr 2018/19 | | | |
|-------------------------|---------------------|----------------|---------------------|----------------|---------------------|----------------|---------------------|----------------|-------------------|----------------|
| | Frauen in % | Männer in % | Frauen in % | Männer in % | Frauen in % | Männer in % | Frauen absolut | Frauen in % | Männer absolut | Männer in % |
| Burgenland | 72,6% | 27,4% | 75,1% | 24,9% | 57,7% | 42,3% | 8.239 | 58,9% | 5.754 | 41,1% |
| Kärnten | 76,4% | 23,6% | 76,5% | 23,5% | 70,2% | 29,8% | 16.560 | 66,6% | 8.305 | 33,4% |
| Niederösterreich | 74,1% | 25,9% | 71,9% | 28,1% | 73,9% | 26,1% | 47.583 | 74,3% | 16.463 | 25,7% |
| Oberösterreich | 78,5% | 21,5% | 81,8% | 18,2% | 72,6% | 27,4% | 61.590 | 74,0% | 21.673 | 26,0% |
| Salzburg | 78,4% | 21,6% | 78,2% | 21,8% | 72,8% | 27,2% | 32.600 | 78,4% | 8.957 | 21,6% |
| Steiermark | 71,6% | 28,4% | 79,5% | 20,5% | 83,6% | 16,4% | 60.924 | 83,6% | 11.947 | 16,4% |
| Tirol | 80,0% | 20,0% | 79,3% | 20,7% | 78,1% | 21,9% | 21.140 | 79,5% | 5.437 | 20,5% |
| Vorarlberg | 73,4% | 26,6% | 64,6% | 35,4% | 64,8% | 35,2% | 17.936 | 59,3% | 12.318 | 40,7% |
| Wien | 73,5% | 26,5% | 74,8% | 25,2% | 65,2% | 34,8% | 98.721 | 67,4% | 47.829 | 32,6% |
| Österreich | 75,5% | 24,5% | 76,1% | 23,9% | 71,4% | 28,6% | 365.293 | 72,5% | 138.683 | 27,5% |

DIAGRAMM 2: FRAUEN UND MÄNNER IN VHS-KURSEN ÖSTERREICHWEIT



Diagramm 3 zeigt in den Balkengrößen die absoluten Teilnehmezahlen von Männern und Frauen, die Beschriftung (%) zeigt die relativen Verhältnisse.

TABELLE 6: EINZELVERANSTALTUNGEN DER VHS UND DEREN BESUCHE NACH BUNDESLÄNDERN IN DEN ARBEITSJAHREN 1990/91, 2000/01 UND 2018/19

| | Arbeitsjahr 1990/91 | | Arbeitsjahr 2000/01 | | | | Arbeitsjahr 2018/19 | | | |
|-------------------------|---------------------|------------------|---------------------|-------------|----------------|-------------|---------------------|---------------|----------------|---------------|
| | Veranstaltungen | Besuche | Veranstaltungen | | Besuche | | Veranstaltungen | | Besuche | |
| | | | absolut | in % | absolut | in % | absolut | in % | absolut | in % |
| Burgenland | 45 | 5.563 | 156 | 1,6% | 21.238 | 3,2% | 189 | 1,8% | 8.331 | 3,2% |
| Kärnten | 11 | 5.715 | 31 | 0,3% | 6.419 | 1,0% | 862 | 8,2% | 7.352 | 2,8% |
| Niederösterreich | 2.552 | 396.095 | 1.527 | 16,1% | 149.799 | 22,7% | 888 | 8,4% | 20.982 | 8,1% |
| Oberösterreich | 2.390 | 153.645 | 801 | 8,4% | 40.013 | 6,1% | 754 | 7,1% | 27.412 | 10,5% |
| Salzburg | 120 | 44.366 | 98 | 1,0% | 3.368 | 0,5% | 79 | 0,7% | 637 | 0,2% |
| Steiermark | 633 | 36.898 | 202 | 2,1% | 41.162 | 2,1% | 2.371 | 22,5% | 30.174 | 11,6% |
| Tirol | 510 | 28.205 | 289 | 3,0% | 18.243 | 2,8% | 184 | 1,7% | 2.448 | 0,9% |
| Vorarlberg | 194 | 23.498 | 235 | 2,5% | 13.065 | 2,0% | 11 | 0,1% | 711 | 0,3% |
| Wien | 6.522 | 502.527 | 6.152 | 64,8% | 393.686 | 59,7% | 5.213 | 49,4% | 162.153 | 62,3% |
| Österreich | 12.977 | 1.196.512 | 9.491 | 100% | 686.993 | 100% | 10.551 | 100,0% | 260.200 | 100,0% |

Tabelle 6 zeigt nach Bundesländern differenziert die Anzahl der Einzelveranstaltungen und deren Besuche. Die Anzahl der Einzelveranstaltungen im Rahmen der Volkshochschultätigkeit geht zurück. **Ab dem Arbeitsjahr 2012/13 werden Einzelveranstaltungen wieder nach Fachbereichen erhoben. Details und Daten finden sich unter: <http://www.adulteducation.at/de/struktur/statistik/auswertungen/>.**

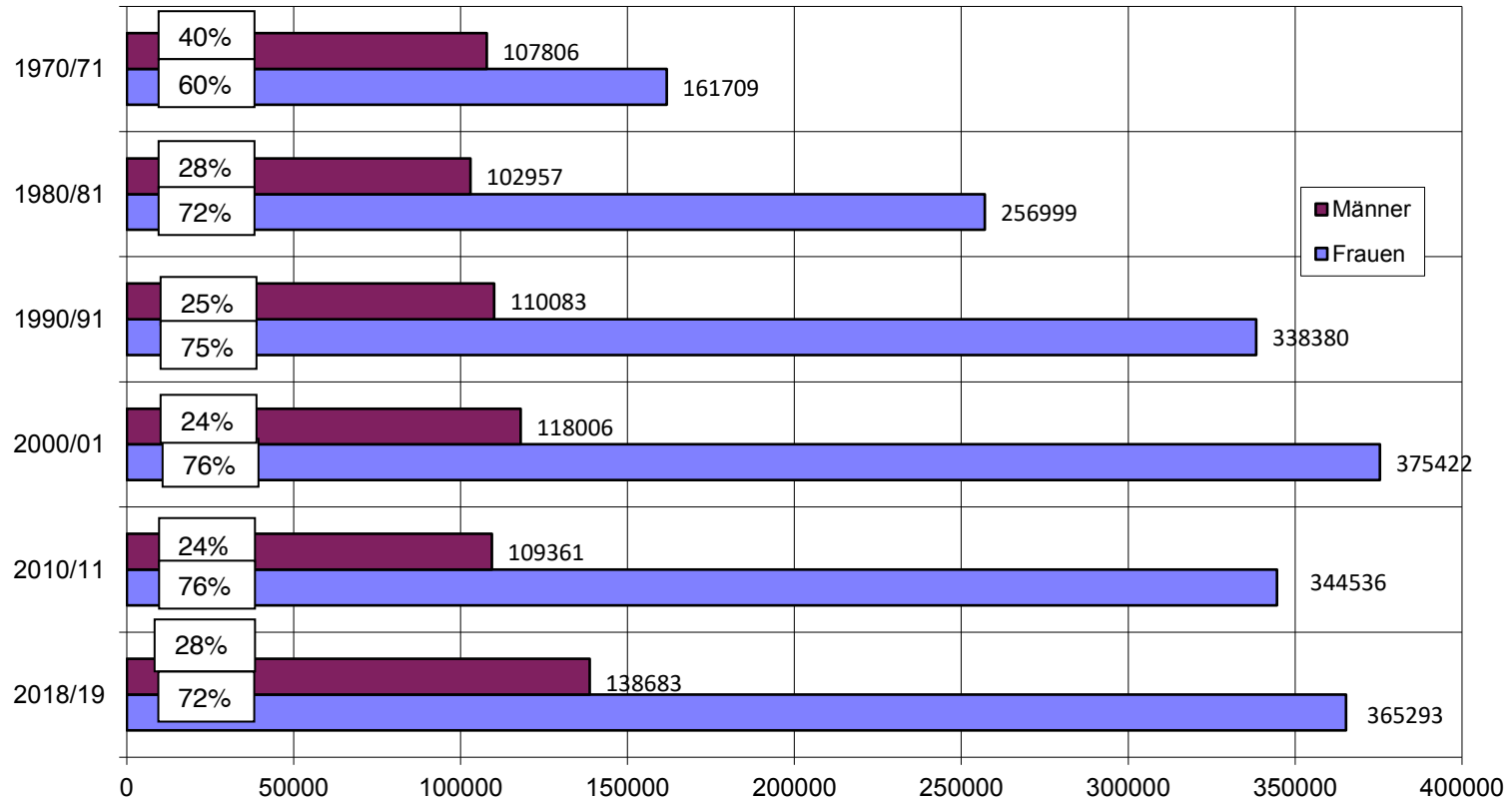
**DIAGRAMM 3: VERTEILUNG DER BESUCHE VON VHS-EINzelVERANSTALTUNGEN NACH FACHBEREICHEN
IM ARBEITSJAHR 2018/19**

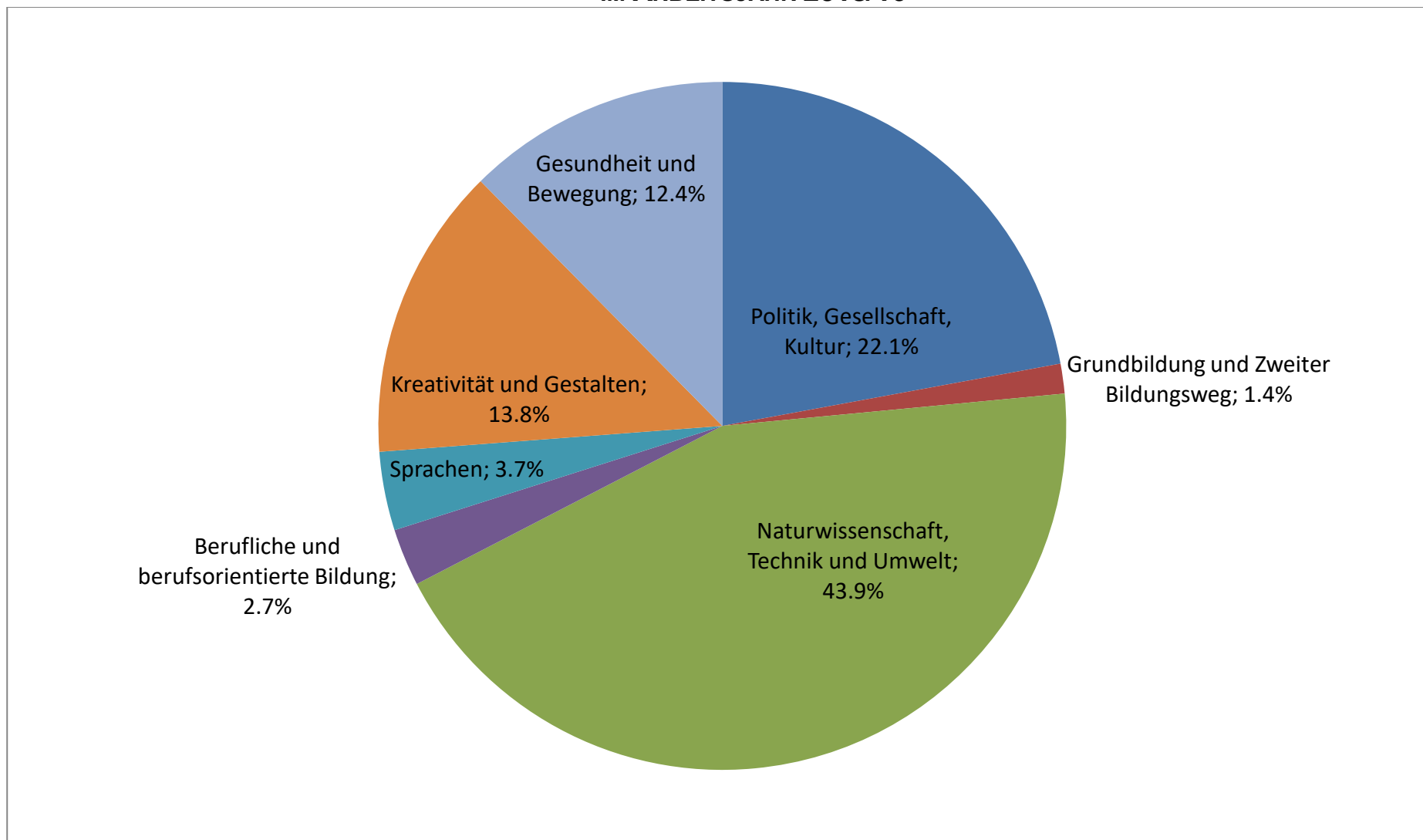

Mehr Information unter: <https://adulteducation.at/de/struktur/statistik>

TABELLE 7: KURSANGEBOTSDICHTE UND WEITERBILDUNGSDICHTE: VERGLEICH DER VHS-KURSE UND DEREN TEILNAHMEN MIT DEN BEVÖLKERUNGSAHLEN NACH BUNDESLÄNDERN

| | Durchgeführte Kurse 2018/19 | Teilnahmen 2018/19 | EinwohnerInnenzahlen Jahr 2018 ⁶⁾ | Kursangebotsdichte Kursangebot pro 1.000 EinwohnerInnen | Weiterbildungsdichte Teilnahmen pro 1.000 EinwohnerInnen | Teilnahmen 2018/19 | | EinwohnerInnen 2018 ⁶⁾ | |
|-------------------------|-----------------------------|--------------------|--|--|---|--------------------|---------------|-----------------------------------|---------------|
| | | | | | | weiblich in % | männlich in % | weiblich in % | männlich in % |
| Burgenland | 1.305 | 13.993 | 292.966 | 4,5 | 47,8 | 58,9% | 41,1% | 50,9% | 49,1% |
| Kärnten | 3.089 | 24.865 | 560.787 | 5,5 | 44,3 | 66,6% | 33,4% | 51,2% | 48,8% |
| Niederösterreich | 6.134 | 64.046 | 1.673.607 | 3,7 | 38,3 | 74,3% | 25,7% | 50,8% | 49,2% |
| Oberösterreich | 7.762 | 83.263 | 1.477.752 | 5,3 | 56,3 | 74,0% | 26,0% | 50,4% | 49,6% |
| Salzburg | 4.102 | 41.557 | 553.930 | 7,4 | 75,0 | 78,4% | 21,6% | 51,1% | 48,9% |
| Steiermark | 5.640 | 72.871 | 1.241.228 | 4,5 | 58,7 | 83,6% | 16,4% | 50,6% | 49,4% |
| Tirol | 2.957 | 26.577 | 752.262 | 3,9 | 35,3 | 79,5% | 20,5% | 50,7% | 49,3% |
| Vorarlberg | 2.466 | 30.254 | 393.025 | 6,3 | 77,0 | 59,3% | 40,7% | 50,4% | 49,6% |
| Wien | 16.510 | 146.550 | 1.892.150 | 8,7 | 77,5 | 67,4% | 32,6% | 50,8% | 49,2% |
| Österreich | 49.965 | 503.976 | 8.837.707 | 5,7 | 57,0 | 72,5% | 27,5% | 50,8% | 49,2% |

Die Kursangebotsdichte und die Weiterbildungsdichte sind Maßzahlen für das Verhältnis von EinwohnerInnen im Bundesland zu Teilnahmen bzw. durchgeführten Kursen. Das Kursangebot sowie die Teilnahmen sind von vielen Faktoren abhängig, die diese Statistik nicht erfasst. Sie sind abhängig vom Standortangebot und von den Kurskosten, die wiederum direkt mit Förderungen zusammenhängen. Weitere Einflussfaktoren sind der Bildungsgrad der Bevölkerung, etwaige periphere Regionen (geringes Einkommen, geringe Infrastruktur, ...), die Organisationsstruktur der VHSen, andere AnbieterInnen usw. Quelle: Statistik Austria, Statistisches Jahrbuch 2020, Wien 2019.

TABELLE 8: VERÄNDERUNGEN DER VHS-KURSE, DEREN TEILNAHMEN SOWIE UNTERRICHTSEINHEITEN (UE) UND TEILNAHMEEINHEITEN (TE) GEGENÜBER DEM KURSJAHR 2017/18 NACH BUNDESLÄNDERN

| | Arbeitsjahr 2018/19 | | | | | Kurse gegenüber 2017/18 | Teilnahmen gegenüber 2017/18 | UE gegenüber 2017/18 | TE gegenüber 2017/18 |
|-------------------------|---------------------|---------------|----------------|------------------|-------------------|-------------------------|------------------------------|----------------------|----------------------|
| | Kurse | | Teilnahmen | UE | TE | | | | |
| | angekündigte | durchgeführte | | | | | | | |
| Burgenland | 1.843 | 1.305 | 13.993 | 27.210 | 304.943 | 0,0% | 3,0% | -6,7% | -10,7% |
| Kärnten | 4.581 | 3.089 | 24.865 | 53.047 | 447.024 | -0,2% | 0,0% | 22,8% | 23,7% |
| Niederösterreich | 8.238 | 6.134 | 64.046 | 101.468 | 1.813.631 | 1,4% | 1,2% | 2,3% | -9,3% |
| Oberösterreich | 12.507 | 7.762 | 83.263 | 169.758 | 2.048.341 | 0,0% | -1,0% | -0,1% | -4,7% |
| Salzburg | 5.771 | 4.102 | 41.557 | 81.540 | 897.202 | -2,7% | -3,3% | -15,1% | -17,1% |
| Steiermark | 8.594 | 5.640 | 72.871 | 77.620 | 998.772 | -0,4% | -0,1% | -4,9% | -4,7% |
| Tirol | 4.096 | 2.957 | 26.577 | 40.766 | 398.006 | -9,5% | -5,8% | -18,2% | -16,3% |
| Vorarlberg | 3.203 | 2.466 | 30.254 | 51.168 | 670.958 | -2,5% | -6,8% | 2,2% | 1,1% |
| Wien | 23.212 | 16.510 | 146.550 | 398.323 | 4.172.709 | -2,7% | -4,8% | -7,9% | -10,3% |
| Österreich | 72.045 | 49.965 | 503.976 | 1.000.900 | 11.751.586 | -1,7% | -2,4% | -4,8% | -8,0% |

Unterrichtseinheiten (UE) sind die aufsummierten Kursstunden. Teilnahmeeinheiten (TE) sind eine Kennzahl für die von den TeilnehmerInnen „besuchten“ UE. UE und TE geben damit noch besser Auskunft über den Umfang der Kurs- und Lerntätigkeit an den österreichischen Volkshochschulen. Weitere Informationen unter: <http://www.adulteducation.at/de/struktur/statistik/informationen/>.

**DIAGRAMM 4:
VERGLEICH DER VHS-TEILNAHMEZAHLEN
NACH BUNDESLÄNDERN IN DEN
ARBEITSJAHREN 2017/18 UND 2018/19**

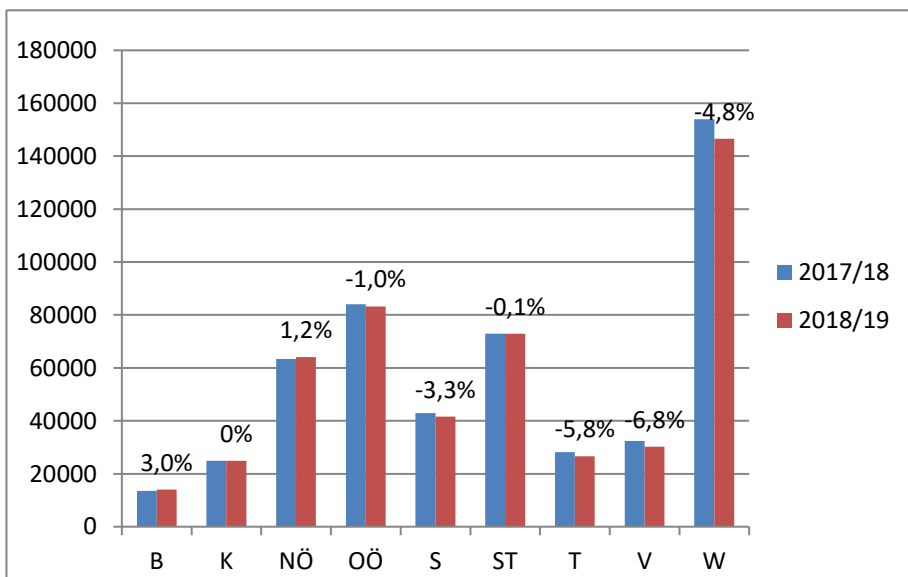

**DIAGRAMM 5:
VERGLEICH DER ANZAHL DER VHS-KURSE
NACH BUNDESLÄNDERN IN DEN
ARBEITSJAHREN 2017/18 UND 2018/19**

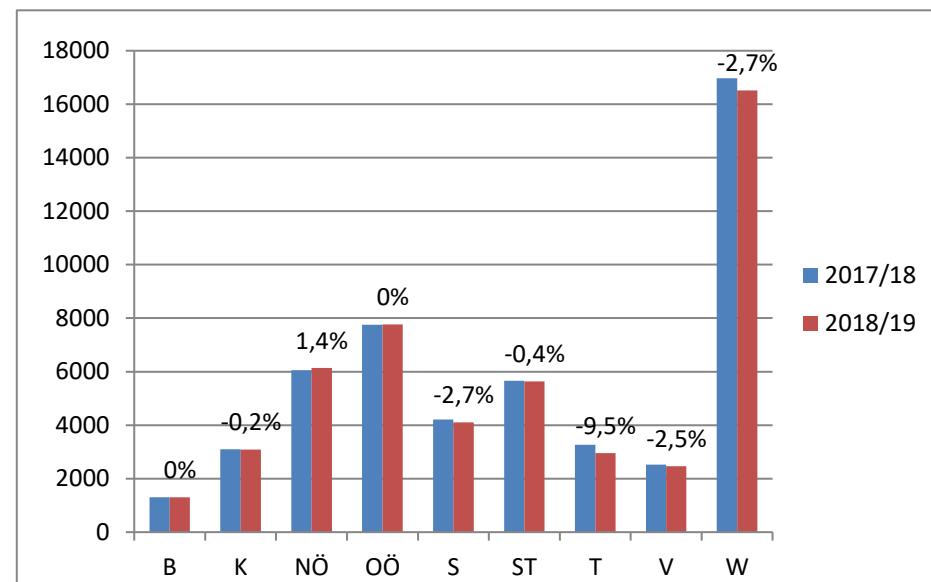

Die Diagramme zeigen in den Balkengrößen die absoluten Zahlen, die Beschriftung (%) zeigt die relative Veränderung.

TABELLE 9: VERTEILUNG DER TEILNAHMEN UND UNTERRICHTSEINHEITEN (UE) (ABSOLUT UND PROZENTUELL) IN VHS-KURSEN NACH FACHBEREICHEN IN DEN ARBEITSJAHREN 2000/01, 2017/18 UND 2018/19

| | Arbeitsjahr 2000/01 | | Arbeitsjahr 2017/18 | | Arbeitsjahr 2018/19 | | | | | Veränderungen der Teilnahmen gegenüber dem Vorjahr (Fachbereichswert 17/18=100%) | |
|---|---------------------|-------------|---------------------|---------------|---------------------|-----------------|--|------------------|-------------------------------|---|--------------|
| | Teil- nahmen | in % | Teil- nahmen | in % | Kurse | Teil- nahmen | Anteil an allen Teilnahmen in % | UE | Anteil an allen UE in % | absolut | in % |
| Politik, Gesellschaft und Kultur | 47.873 | 9,7% | 31.534 | 6,1% | 2.412 | 30.766 | 6,1% | 25.413 | 2,5% | -768 | -2,4% |
| Grundbildung und Zweiter Bildungsweg | 14.198 | 2,9% | 68.063 | 13,2% | 5.899 | 65.244 | 12,9% | 240.037 | 24,0% | -2.819 | -4,1% |
| Naturwissenschaften, Technik und Umwelt | 7.232 | 1,5% | 6.992 | 1,4% | 664 | 6.877 | 1,4% | 4.643 | 0,5% | -115 | -1,6% |
| Berufliche und berufsorientierte Bildung | 58.806 | 11,9% | 21.521 | 4,2% | 2.386 | 17.994 | 3,6% | 31.338 | 3,1% | -3.527 | -16,4% |
| Sprachen | 122.589 | 24,8% | 128.791 | 24,9% | 14.229 | 123.346 | 24,5% | 393.194 | 39,3% | -5.445 | -4,2% |
| Kreativität und Gestalten | 93.085 | 18,9% | 49.791 | 9,6% | 6.481 | 48.281 | 9,6% | 75.122 | 7,5% | -1.510 | -3,0% |
| Gesundheit und Bewegung | 149.645 | 30,3% | 209.684 | 40,6% | 17.894 | 211.468 | 42,0% | 231.151 | 23,1% | 1.784 | 0,9% |
| Gesamt | 493.428 | 100% | 516.376 | 100,0% | 49.965 | 503.976 | 100,0% | 1.000.900 | 100,0% | -12.400 | -2,4% |

**DIAGRAMM 6: VERTEILUNG DER VHS-TEILNAHMEN IN KURSEN NACH FACHBEREICHEN (FB)
IM ARBEITSJAHR 2018/19**

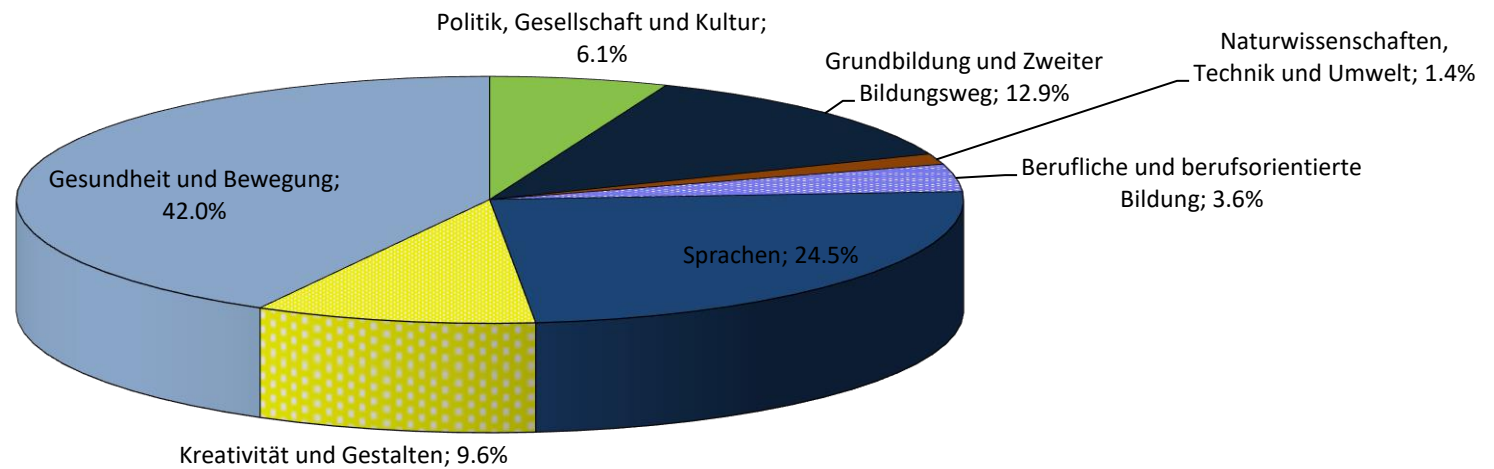

Bezogen auf die Stärke der Fachbereiche nach Unterrichtseinheiten ergibt sich ein anderes Bild: FB 5 - Sprachen ist nach UE mit beinahe 45% Anteil deutlich stärkster Fachbereich, vgl. <http://www.adulteducation.at/de/struktur/statistik/auswertungen>

TABELLE 10: VERTEILUNG DER TEILNAHMEN IN VHS-KURSEN NACH FACHBEREICHEN UND BUNDESLÄNDERN IM ARBEITSJAHR 2018/19 (ABSOLUT UND PROZENTUELL)

| | Politik, Gesellschaft und Kultur | | Grundbildung und Zweiter Bildungsweg | | Naturwissenschaften, Technik und Umwelt | | Berufliche und berufsorientierte Bildung | | Sprachen | | Kreativität und Gestalten | | Gesundheit und Bewegung | | GESAMT | |
|-------------------------|----------------------------------|-------------|--------------------------------------|--------------|---|-------------|--|-------------|----------------|--------------|---------------------------|-------------|-------------------------|--------------|----------------|-------------|
| | absolut | in % | absolut | in % | absolut | in % | absolut | in % | absolut | in % | absolut | in % | absolut | in % | absolut | in % |
| Burgenland | 501 | 3,6% | 4.354 | 31,1% | 175 | 1,3% | 381 | 2,7% | 2.707 | 19,3% | 753 | 5,4% | 5.122 | 36,6% | 13.993 | 100% |
| Kärnten | 1.770 | 7,1% | 2.708 | 10,9% | 272 | 1,1% | 1.711 | 6,9% | 8.295 | 33,4% | 828 | 3,3% | 9.281 | 37,3% | 24.865 | 100% |
| Niederösterreich | 8.288 | 12,9% | 468 | 0,7% | 1.699 | 2,7% | 1.925 | 3,0% | 15.118 | 23,6% | 5.482 | 8,6% | 31.066 | 48,5% | 64.046 | 100% |
| Oberösterreich | 5.006 | 6,0% | 4.255 | 5,1% | 2.989 | 3,6% | 3.095 | 3,7% | 23.588 | 28,3% | 7.770 | 9,3% | 36.560 | 43,9% | 83.263 | 100% |
| Salzburg | 1.019 | 2,5% | 369 | 0,9% | 214 | 0,5% | 756 | 1,8% | 10.898 | 26,2% | 2.997 | 7,2% | 25.304 | 60,9% | 41.557 | 100% |
| Steiermark | 5.756 | 7,9% | 116 | 0,2% | 443 | 0,6% | 1.568 | 2,2% | 14.347 | 19,7% | 4.037 | 5,5% | 46.604 | 64,0% | 72.871 | 100% |
| Tirol | 655 | 2,5% | 312 | 1,2% | 314 | 1,2% | 613 | 2,3% | 6.336 | 23,8% | 4.039 | 15,2% | 14.308 | 53,8% | 26.577 | 100% |
| Vorarlberg | 4.777 | 15,8% | 4.845 | 16,0% | 632 | 2,1% | 231 | 0,8% | 8.499 | 28,1% | 3.967 | 13,1% | 7.303 | 24,1% | 30.254 | 100% |
| Wien | 2.994 | 2,0% | 47.817 | 32,6% | 139 | 0,1% | 7.714 | 5,3% | 33.558 | 22,9% | 18.408 | 12,6% | 35.920 | 24,5% | 146.550 | 100% |
| Österreich | 30.766 | 6,1% | 65.244 | 12,9% | 6.877 | 1,4% | 17.994 | 3,6% | 123.346 | 24,5% | 48.281 | 9,6% | 211.468 | 42,0% | 503.976 | 100% |

TABELLE 11: VERÄNDERUNGEN DER TEILNAHMEZAHLEN IN VHS-KURSEN NACH FACHBEREICHEN UND BUNDESLÄNDERN 2017/18 GEGENÜBER DEM ARBEITSJAHR 2018/19 (PROZENTUELL)

| | Politik, Gesellschaft und Kultur | | Grundbildung und Zweiter Bildungsweg | | Naturwissenschaften, Technik u. Umwelt | | Berufliche und berufsorient. Bildung | | Sprachen | | Kreativität und Gestalten | | Gesundheit und Bewegung | |
|-------------------------|----------------------------------|----------------------|--------------------------------------|----------------------|--|----------------------|--------------------------------------|----------------------|--------------|----------------------|---------------------------|----------------------|-------------------------|----------------------|
| | 2017/18 in % | Veränd. 2018/19 in % | 2017/18 in % | Veränd. 2018/19 in % | 2017/18 in % | Veränd. 2018/19 in % | 2017/18 in % | Veränd. 2018/19 in % | 2017/18 in % | Veränd. 2018/19 in % | 2017/18 in % | Veränd. 2018/19 in % | 2017/18 in % | Veränd. 2018/19 in % |
| Burgenland | 1,5% | 2,1 | 32,6% | -1,5 | 1,3% | 0,0 | 2,5% | 0,2 | 19,6% | -0,3 | 5,7% | -0,3 | 36,9% | -0,3 |
| Kärnten | 7,2% | -0,1 | 11,2% | -0,3 | 0,4% | 0,7 | 8,1% | -1,2 | 24,0% | 9,4 | 3,4% | -0,1 | 45,7% | -8,4 |
| Niederösterreich | 13,8% | -0,9 | 0,7% | 0 | 2,8% | -0,1 | 3,1% | -0,1 | 23,6% | 0 | 8,6% | 0,0 | 47,4% | 1,1 |
| Oberösterreich | 5,6% | 0,4 | 3,5% | 1,6 | 3,9% | -0,3 | 3,4% | 0,3 | 31,3% | -3 | 10,1% | -0,8 | 42,3% | 1,6 |
| Salzburg | 1,9% | 0,6 | 0,8% | 0,1 | 0,9% | -0,4 | 2,0% | -0,2 | 28,5% | -2,3 | 8,2% | -1,0 | 57,6% | 3,3 |
| Steiermark | 8,5% | -0,6 | 0,1% | 0,1 | 0,6% | 0,0 | 1,5% | 0,7 | 20,1% | -0,4 | 5,2% | 0,3 | 64,0% | 0,0 |
| Tirol | 2,1% | 0,4 | 2,9% | -1,7 | 0,7% | 0,5 | 2,0% | 0,3 | 26,5% | -2,7 | 15,9% | -0,7 | 49,9% | 3,9 |
| Vorarlberg | 17,5% | -1,7 | 16,3% | -0,3 | 1,8% | 0,3 | 1,3% | -0,5 | 27,7% | 0,4 | 13,9% | -0,8 | 21,5% | 2,6 |
| Wien | 1,8% | 0,2 | 33,1% | -0,5 | 0,1% | 0,0 | 7,4% | -2,1 | 23,1% | -0,2 | 11,6% | 1,0 | 22,9% | 1,6 |
| Österreich | 6,1% | 0 | 13,2% | -0,3 | 1,4% | 0,0 | 4,2% | -0,6 | 24,9% | -0,4 | 9,6% | 0,0 | 40,6% | 1,4 |

TABELLE 12: FRAUEN- UND MÄNNERANTEIL BEI DEN KURSTEILNAHMEN NACH FACHBEREICHEN UND BUNDESLÄNDERN IM ARBEITSJAHR 2018/19 (PROZENTUELL)

| | Politik, Gesellschaft und Kultur | | Grundbildung und Zweiter Bildungsweg | | Naturwissenschaften, Technik und Umwelt | | Berufliche und berufsorientierte Bildung | | Sprachen | | Kreativität und Gestalten | | Gesundheit und Bewegung | | Gesamt | |
|-------------------------|----------------------------------|--------------|--------------------------------------|--------------|---|--------------|--|--------------|--------------|--------------|---------------------------|--------------|-------------------------|--------------|--------------|--------------|
| | w | m | w | m | w | m | w | m | w | m | w | m | w | m | w | m |
| Burgenland | 68,7% | 31,3% | 26,6% | 73,4% | 52,0% | 48,0% | 55,9% | 44,1% | 53,7% | 46,3% | 58,4% | 41,6% | 88,6% | 11,4% | 58,9% | 41,1% |
| Kärnten | 54,8% | 45,2% | 42,3% | 57,7% | 71,0% | 29,0% | 66,9% | 33,1% | 55,9% | 44,1% | 78,3% | 21,7% | 84,3% | 15,7% | 66,6% | 33,4% |
| Niederösterreich | 68,1% | 31,9% | 70,9% | 29,1% | 70,5% | 29,5% | 64,9% | 35,1% | 67,1% | 32,9% | 76,0% | 24,0% | 79,9% | 20,1% | 74,3% | 25,7% |
| Oberösterreich | 59,6% | 40,4% | 46,6% | 53,4% | 68,3% | 31,7% | 65,5% | 34,5% | 64,2% | 35,8% | 77,6% | 22,4% | 85,9% | 14,1% | 74,0% | 26,0% |
| Salzburg | 71,2% | 28,8% | 38,2% | 61,8% | 75,2% | 24,8% | 69,3% | 30,7% | 59,2% | 40,8% | 82,4% | 17,6% | 87,4% | 12,6% | 78,4% | 21,6% |
| Steiermark | 78,0% | 22,0% | 44,8% | 55,2% | 62,8% | 37,2% | 66,0% | 34,0% | 74,0% | 26,0% | 79,7% | 20,3% | 88,5% | 11,5% | 83,6% | 16,4% |
| Tirol | 75,3% | 24,7% | 42,0% | 58,0% | 67,5% | 32,5% | 60,0% | 40,0% | 69,5% | 30,5% | 77,3% | 22,7% | 86,8% | 13,2% | 79,5% | 20,5% |
| Vorarlberg | 62,2% | 37,8% | 51,9% | 48,1% | 66,9% | 33,1% | 65,8% | 34,2% | 52,0% | 48,0% | 71,0% | 29,0% | 63,6% | 36,4% | 59,3% | 40,7% |
| Wien | 74,1% | 25,9% | 48,8% | 51,2% | 38,1% | 61,9% | 79,8% | 20,2% | 65,4% | 34,6% | 76,7% | 23,3% | 86,1% | 13,9% | 67,4% | 32,6% |
| Österreich | 67,8% | 32,2% | 47,2% | 52,8% | 67,6% | 32,4% | 71,5% | 28,5% | 64,2% | 35,8% | 76,7% | 23,3% | 85,1% | 14,9% | 72,5% | 27,5% |

DIAGRAMM 7 : FRAUEN- UND MÄNNERANTEIL NACH FACHBEREICHEN IN KURSEN IM ARBEITSJAHR 2018/19 (ABSOLUT UND PROZENTUELL)

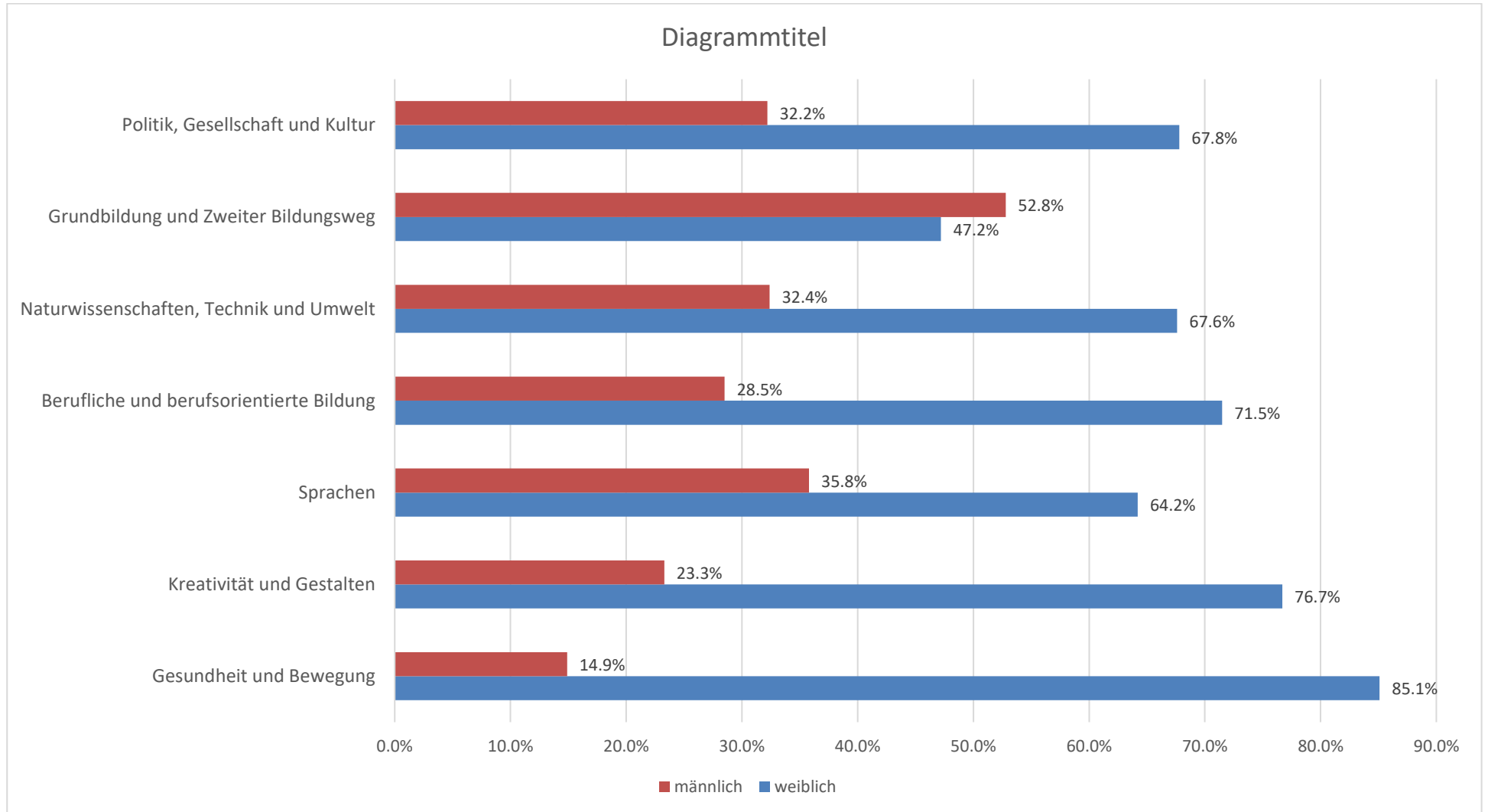

SOZIALE GRUPPEN DER VHS-TEILNAHMEN, DATEN DER VHS-TEILNEHMERINNEN

Mit dem Arbeitsjahr 2012/13 wurde die Erhebung der Sozialstruktur (Soziale Gruppen) auf freiwillige Basis gestellt und kann somit nicht mehr österreichweit dargestellt werden und entfällt in diesem Bericht. Die Tabellennummern der nachfolgenden Tabellen werden – zur besseren Vergleichbarkeit – beibehalten. Daten zu einigen Bundesländern finden sich unter:
<http://www.adulteducation.at/de/struktur/statistik/auswertungen/>.

Alternativ werden rund alle 5 Jahre repräsentative TeilnehmerInnen-Daten erhoben, die personenbezogene Merkmale wie Erstausbildungsniveau, berufliche Stellung, Migrationshintergrund etc. umfassen. Im Herbstsemester 2013/14 wurden erstmals diese personenbezogenen Daten erhoben. Eine Präsentation der Ergebnisse der Studie findet sich online unter:
<http://www.adulteducation.at/de/struktur/statistik/auswertungen/136/>.

Diagramm 8A: Bildungsgrad der VHS-TeilnehmerInnen

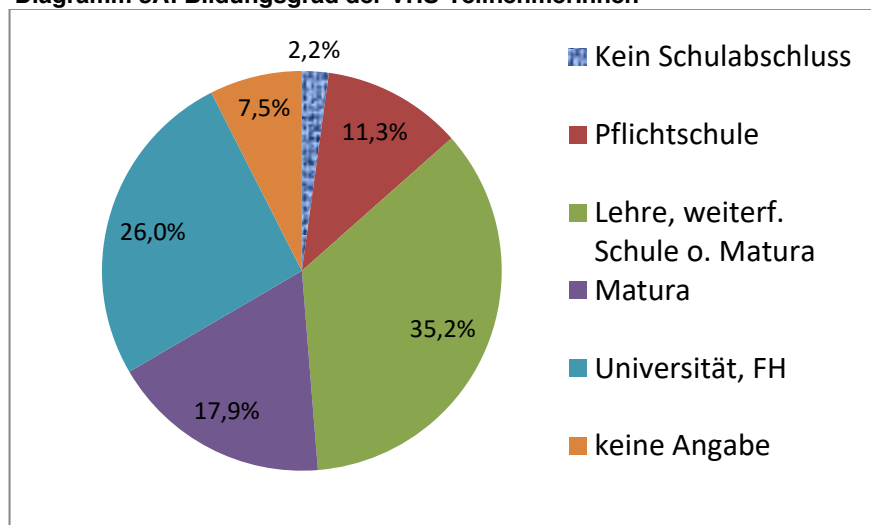

Quelle: Market 2014 (n=1524, Schwankungsbreite +/- 2,56%)

Diagramm 8B: Berufliche Stellung der VHS-TeilnehmerInnen

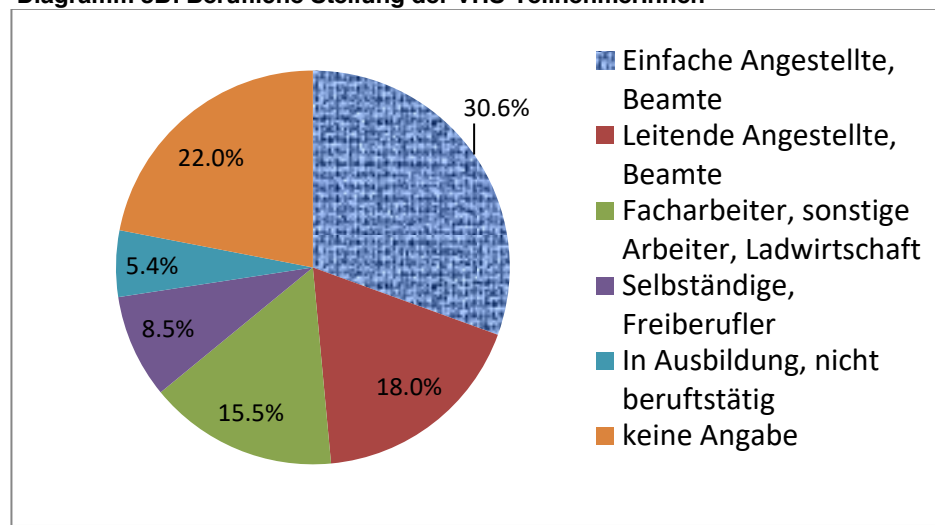

Quelle: Market 2014 (n=1524, Schwankungsbreite +/- 2,56%)

**TABELLE 16: VERTEILUNG DER TEILNAHMEN IN VHS-KURSEN NACH ALTERSGRUPPEN (PROZENTUELL, GERUNDET)
IN DEN ARBEITSJAHREN 2000/01, 2017/18 UND 2018/19
IM VERGLEICH MIT DEN EINWOHNERINNENZAHLEN ÖSTERREICHS FÜR 2019**

| | Arbeitsjahr 2000/01 | | Arbeitsjahr 2017/18 | | Arbeitsjahr 2018/19 | | EinwohnerInnenzahlen ⁶⁾ | |
|-----------------|---------------------|-------------|---------------------|---------------|---------------------|---------------|------------------------------------|---------------|
| | absolut | in % | absolut | in % | absolut | in % | absolut | in % |
| unter 15 Jahren | 45.670 | 9,3% | 57.236 | 11,1% | 59.667 | 11,8% | 1.275.389 | 14,4% |
| 15 bis 19 Jahre | 23.750 | 4,8% | 26.775 | 5,2% | 16.459 | 3,3% | 441.996 | 5,0% |
| 20 bis 29 Jahre | 77.685 | 15,7% | 66.139 | 12,8% | 51.403 | 10,2% | 1.139.585 | 12,9% |
| 30 bis 39 Jahre | 120.310 | 24,4% | 76.625 | 14,8% | 66.938 | 13,3% | 1.195.255 | 13,5% |
| 40 bis 49 Jahre | 93.941 | 19,0% | 69.826 | 13,5% | 61.448 | 12,2% | 1.222.357 | 13,8% |
| 50 bis 59 Jahre | 71.598 | 14,5% | 75.877 | 14,7% | 70.249 | 13,9% | 1.371.760 | 15,5% |
| 60 bis 69 Jahre | 44.718 | 9,1% | 59.066 | 11,4% | 56.989 | 11,3% | 980.921 | 11,1% |
| 70 Jahre + | 15.756 | 3,2% | 40.595 | 7,9% | 32.430 | 6,4% | 1.210.444 | 13,7% |
| keine Angaben | -- | -- | 44.237 | 8,6% | 88.393 | 17,5% | * | * |
| Gesamt | 493.428 | 100% | 516.376 | 100,0% | 503.976 | 100,0% | 8.837.707 | 100,0% |

**DIAGRAMM 9: VERTEILUNG DER VHS-TEILNAHMEN IN KURSEN UND DER BEVÖLKERUNG⁶⁾
NACH ALTERSGRUPPEN 2018/19**



TABELLE 17: VERTEILUNG DER TEILNAHMEN IN VHS-KURSEN NACH ALTERSGRUPPEN UND BUNDESLÄNDERN IN DEN ARBEITSJAHREN 2017/18 UND 2018/19 (PROZENTUELL VOM JEWEILIGEN BUNDESLAND)

| | unter 15 Jahren | | 15 bis 19 Jahre | | 20 bis 29 Jahre | | 30 bis 39 Jahre | | 40 bis 49 Jahre | | 50 bis 59 Jahre | | 60 bis 69 Jahre | | 70 Jahre + | | k.A. 18/19 | GESAMT in % |
|-------------------------|-----------------|--------------|-----------------|-------------|-----------------|--------------|-----------------|--------------|-----------------|--------------|-----------------|--------------|-----------------|--------------|-------------|-------------|--------------|---------------|
| | 17/18 in % | 18/19 in % | 17/18 in % | 18/19 in % | 17/18 in % | 18/19 in % | 17/18 in % | 18/19 in % | 17/18 in % | 18/19 in % | 17/18 in % | 18/19 in % | 17/18 in % | 18/19 in % | 17/18 in % | 18/19 in % | | |
| Burgenland | 7,6% | 3,9% | 12,5% | 8,7% | 23,8% | 18,1% | 11,9% | 13,7% | 12,2% | 12,5% | 13,8% | 14,9% | 11,6% | 13,6% | 3,7% | 4,1% | 10,5% | 100,0% |
| Kärnten | 3,7% | 4,9% | 5,3% | 3,4% | 14,1% | 11,4% | 15,5% | 12,8% | 12,5% | 9,5% | 15,3% | 11,3% | 8,8% | 6,5% | 14,7% | 2,0% | 38,0% | 100,0% |
| Niederösterreich | 8,8% | 9,6% | 1,3% | 1,0% | 5,6% | 4,7% | 9,1% | 8,5% | 13,2% | 12,1% | 13,9% | 13,8% | 14,1% | 13,5% | 7,6% | 7,7% | 29,0% | 100,0% |
| Oberösterreich | 9,1% | 9,7% | 4,1% | 2,6% | 10,4% | 10,3% | 14,2% | 13,7% | 13,2% | 13,5% | 16,8% | 17,1% | 13,9% | 14,1% | 8,2% | 7,2% | 11,8% | 100,0% |
| Salzburg | 10,6% | 13,4% | 2,5% | 1,4% | 13,4% | 11,3% | 16,6% | 16,1% | 15,2% | 14,5% | 15,6% | 16,2% | 12,9% | 14,3% | 6,0% | 6,9% | 5,9% | 100,0% |
| Steiermark | 5,2% | 5,3% | 1,0% | 0,7% | 9,6% | 9,0% | 22,3% | 22,4% | 18,3% | 18,0% | 21,5% | 21,6% | 14,3% | 15,1% | 6,9% | 7,3% | 0,7% | 100,0% |
| Tirol | 7,7% | 7,2% | 1,7% | 1,1% | 9,7% | 8,1% | 13,6% | 13,8% | 14,7% | 14,1% | 18,8% | 19,2% | 14,8% | 16,4% | 9,4% | 10,7% | 9,4% | 100,0% |
| Vorarlberg | 5,7% | 8,5% | 2,9% | 2,3% | 19,0% | 18,8% | 15,4% | 15,2% | 17,6% | 18,8% | 11,6% | 12,1% | 7,0% | 7,6% | 2,1% | 2,4% | 14,3% | 100,0% |
| Wien | 19,3% | 20,3% | 10,6% | 6,5% | 16,5% | 10,5% | 13,8% | 9,3% | 10,3% | 6,7% | 10,2% | 7,5% | 8,0% | 6,5% | 9,0% | 5,9% | 26,8% | 100,0% |
| Österreich | 11,1% | 11,8% | 5,2% | 3,3% | 12,8% | 10,2% | 14,8% | 13,3% | 13,5% | 12,2% | 14,7% | 13,9% | 11,4% | 11,3% | 7,9% | 6,4% | 17,5% | 100,0% |

TABELLE 18: VERTEILUNG DER VHS-TEILNAHMEN IN VHS-KURSEN NACH ALTERSGRUPPEN UND FACHBEREICHEN IM ARBEITSJAHR 2018/19 (ABSOLUT UND PROZENTUELL)

| | Politik, Gesellschaft und Kultur | | Grundbildung und Zweiter Bildungsweg | | Naturwissenschaften, Technik u. Umwelt | | Berufliche und berufsorientierte Bildung | | Sprachen | | Kreativität und Gestalten | | Gesundheit und Bewegung | | Summe | |
|-----------------------|----------------------------------|-------------|--------------------------------------|--------------|--|-------------|--|-------------|----------------|--------------|---------------------------|-------------|-------------------------|--------------|----------------|-------------|
| | absolut | in % | absolut | in % | absolut | in % | absolut | in % | absolut | in % | absolut | in % | absolut | in % | absolut | in % |
| unter 15 Jahre | 2.853 | 4,8% | 25.244 | 42,3% | 807 | 1,4% | 1.181 | 2,0% | 7.795 | 13,1% | 4.701 | 7,9% | 17.086 | 28,6% | 59.667 | 100% |
| 15 - 19 Jahre | 455 | 2,8% | 10.429 | 63,4% | 52 | 0,3% | 889 | 5,4% | 2.565 | 15,6% | 653 | 4,0% | 1.416 | 8,6% | 16.459 | 100% |
| 20 - 29 Jahre | 1.831 | 3,6% | 12.786 | 24,9% | 388 | 0,8% | 2.046 | 4,0% | 15.629 | 30,4% | 3.503 | 6,8% | 15.220 | 29,6% | 51.403 | 100% |
| 30 - 39 Jahre | 3.746 | 5,6% | 4.578 | 6,8% | 705 | 1,1% | 2.478 | 3,7% | 17.761 | 26,5% | 6.055 | 9,0% | 31.615 | 47,2% | 66.938 | 100% |
| 40 - 49 Jahre | 3.760 | 6,1% | 2.145 | 3,5% | 721 | 1,2% | 2.236 | 3,6% | 14.704 | 23,9% | 6.018 | 9,8% | 31.864 | 51,9% | 61.448 | 100% |
| 50 - 59 Jahre | 3.779 | 5,4% | 1.224 | 1,7% | 844 | 1,2% | 2.191 | 3,1% | 15.833 | 22,5% | 6.998 | 10,0% | 39.380 | 56,1% | 70.249 | 100% |
| 60 - 69 Jahre | 3.469 | 6,1% | 180 | 0,3% | 664 | 1,2% | 1.639 | 2,9% | 18.149 | 31,8% | 5.932 | 10,4% | 26.956 | 47,3% | 56.989 | 100% |
| 70 Jahre + | 2.872 | 8,9% | 139 | 0,4% | 342 | 1,1% | 1.563 | 4,8% | 10.653 | 32,8% | 3.037 | 9,4% | 13.824 | 42,6% | 32.430 | 100% |
| Keine Angaben | 8.001 | 9,1% | 8.519 | 9,6% | 2.354 | 2,7% | 3.771 | 4,3% | 20.257 | 22,9% | 11.384 | 12,9% | 34.107 | 38,6% | 88.393 | 100% |
| Summen | 30.766 | 6,1% | 65.244 | 12,9% | 6.877 | 1,4% | 17.994 | 3,6% | 123.346 | 24,5% | 48.281 | 9,6% | 211.468 | 42,0% | 503.976 | 100% |

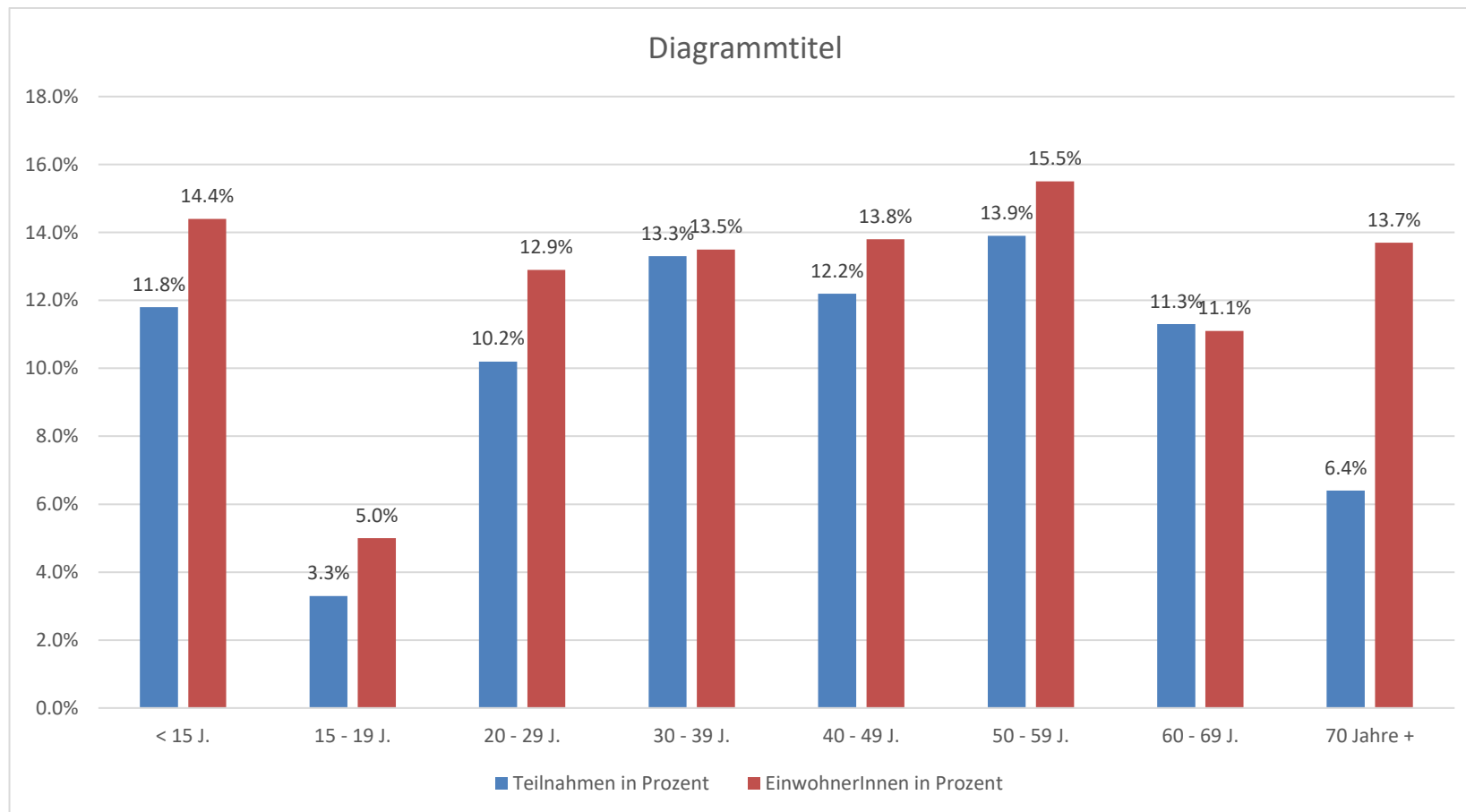
TABELLE 19: ANZAHL DER VHS-KURSLEITERINNEN NACH BUNDESLÄNDERN IM ARBEITSJAHR 2018/19

| | KursleiterInnen | | | Veränderungen gegenüber 2017/18 |
|-------------------|-----------------|---------------|----------------|---------------------------------|
| | gesamt | in % | Frauen absolut | in% |
| Burgenland | 490 | 2,7% | 331 | 7,7% |
| Kärnten | 881 | 4,8% | 682 | 6,4% |
| Niederösterreich | 2.263 | 12,3% | 1.605 | 3,9% |
| Oberösterreich | 2.144 | 11,7% | 1.624 | -0,2% |
| Salzburg | 2.258 | 12,3% | 1.887 | 1,6% |
| Steiermark | 1.656 | 9,0% | 959 | -1,1% |
| Tirol | 1.401 | 7,6% | 1.037 | -9,4% |
| Vorarlberg | 1.019 | 5,5% | 571 | -8,1% |
| Wien | 6.262 | 34,1% | 4.478 | -16,7% |
| Österreich | 18.374 | 100,0% | 13.174 | -6,6% |

Bei "Frauen absolut": Angaben teilweise unvollständig, rund 4% sind nicht aufgeschlüsselt

TABELLE 21: UNTERRICHTSEINHEITEN (UE) UND TEILNAHMEEINHEITEN (TE) FÜR DIE FACHBEREICHE IM ARBEITSJAHR 2018/19

| | Politik, Gesellschaft und Kultur | | Grundbildung und Zweiter Bildungsweg | | Naturwissenschaften, Technik und Umwelt | | Berufliche und berufsorientierte Bildung | | Sprachen | | Kreativität und Gestalten | | Gesundheit und Bewegung | | Summe | |
|----------------------|----------------------------------|----------------|--------------------------------------|------------------|---|---------------|--|----------------|----------------|------------------|---------------------------|----------------|-------------------------|------------------|------------------|-------------------|
| | UE | TE | UE | TE | UE | TE | UE | TE | UE | TE | UE | TE | UE | TE | UE | TE |
| Burgenland | 290 | 4.922 | 12.330 | 138.902 | 78 | 594 | 545 | 4.011 | 8.292 | 87.339 | 580 | 4.099 | 5.095 | 65.076 | 27.210 | 304.943 |
| Kärnten | 1.834 | 13.466 | 12.076 | 87.514 | 229 | 1.249 | 2.164 | 9.604 | 26.374 | 224.850 | 1.118 | 7.590 | 9.252 | 102.751 | 53.047 | 447.024 |
| Niederösterr. | 6.668 | 109.482 | 2.329 | 16.324 | 1.142 | 14.136 | 2.953 | 33.751 | 46.201 | 444.889 | 8.555 | 92.294 | 33.618 | 1.102.754 | 101.468 | 1.813.631 |
| Oberösterr. | 4.210 | 62.533 | 12.864 | 204.485 | 1.703 | 22.316 | 12.963 | 130.412 | 83.538 | 965.909 | 13.187 | 132.762 | 41.293 | 529.924 | 169.758 | 2.048.341 |
| Salzburg | 1.613 | 17.790 | 8.013 | 127.001 | 76 | 709 | 915 | 5.612 | 39.424 | 363.326 | 4.752 | 32.084 | 26.747 | 350.680 | 81.540 | 897.202 |
| Steiermark | 4.545 | 53.009 | 2.460 | 29.128 | 106 | 1.043 | 1.486 | 15.230 | 26.163 | 270.311 | 5.146 | 53.466 | 37.714 | 576.585 | 77.620 | 998.772 |
| Tirol | 757 | 7.704 | 1.754 | 13.081 | 250 | 2.015 | 1.243 | 9.121 | 16.313 | 143.464 | 5.021 | 37.560 | 15.428 | 185.061 | 40.766 | 398.006 |
| Vorarlberg | 1.302 | 23.017 | 15.252 | 265.512 | 842 | 20.934 | 372 | 3.471 | 22.206 | 239.806 | 4.902 | 39.007 | 6.292 | 79.211 | 51.168 | 670.958 |
| Wien | 4.194 | 61.555 | 172.959 | 2.016.732 | 217 | 2.373 | 8.697 | 70.969 | 124.683 | 1.157.159 | 31.861 | 303.158 | 55.712 | 560.763 | 398.323 | 4.172.709 |
| Gesamt | 25.413 | 353.478 | 240.037 | 2.898.679 | 4.643 | 65.369 | 31.338 | 282.181 | 393.194 | 3.897.053 | 75.122 | 702.020 | 231.151 | 3.552.805 | 1.000.900 | 11.751.586 |

Anmerkungen: UE: Unterrichtseinheiten = angebotene Kursstunden. Z.B. ein Kurs mit 15 Abenden zu je 2 Stunden ergibt 30 UE.
 TE: Teilnahmeinheiten = Unterrichtseinheiten auf Partizipation umgelegt, d.h. es werden die UE auf die Teilnahmen bezogen. Z.B. ein Kurs mit 15 Abenden zu je 2 Stunden und 30 TeilnehmerInnen ergibt 30 UE, die von 30 TeilnehmerInnen besucht und für ihre Weiterbildung genutzt werden. TE ergeben sich durch die Multiplikation der TeilnehmerInnen mit den UE, in diesem Fall 30 mal 30 = 900 TE.

TABELLE 22A: DIE SPRACHEN DEUTSCH, ENGLISCH UND FRANZÖSISCH IM ARBEITSJAHR 2018/19

| | Deutsch | | | | | Englisch | | | | | Französisch | | | | |
|----------------------|--------------|---------------|---------------|----------------|------------------|--------------|---------------|---------------|---------------|----------------|-------------|--------------|--------------|---------------|----------------|
| | Kurse | Teilnahmen | davon weibl. | UE | TE | Kurse | Teilnahmen | davon weibl. | UE | TE | Kurse | Teilnahmen | davon weibl. | UE | TE |
| Burgenland | 141 | 1.606 | 721 | 5.461 | 65.531 | 51 | 440 | 291 | 1.010 | 8.828 | 2 | 10 | 10 | 48 | 240 |
| Kärnten | 357 | 3.015 | 1.367 | 9.865 | 91.806 | 188 | 1.182 | 907 | 2.732 | 20.000 | 27 | 136 | 101 | 362 | 2.331 |
| Niederösterr. | 290 | 2.343 | 1.454 | 10.665 | 100.409 | 620 | 5.211 | 3.887 | 12.538 | 116.953 | 154 | 1.035 | 767 | 3.224 | 25.146 |
| Oberösterr. | 855 | 10.728 | 6.015 | 45.138 | 614.500 | 418 | 3.765 | 2.830 | 10.997 | 109.957 | 112 | 948 | 726 | 3.184 | 30.582 |
| Salzburg | 498 | 4.962 | 2.079 | 24.938 | 245.849 | 294 | 2.418 | 1.785 | 5.066 | 42.882 | 74 | 585 | 440 | 1.431 | 11.960 |
| Steiermark | 142 | 1.768 | 1.198 | 4.577 | 58.172 | 412 | 4.451 | 3.565 | 7.639 | 85.047 | 120 | 1.052 | 813 | 1.913 | 17.963 |
| Tirol | 214 | 1.648 | 1.034 | 6.910 | 58.086 | 167 | 1.492 | 1.081 | 3.351 | 30.664 | 61 | 486 | 382 | 1.291 | 10.774 |
| Vorarlberg | 481 | 6.055 | 3.006 | 16.793 | 188.083 | 79 | 826 | 547 | 1.665 | 16.242 | 27 | 241 | 162 | 423 | 3.590 |
| Wien | 1.146 | 11.602 | 6.026 | 69.119 | 748.607 | 752 | 5.841 | 4.153 | 14.508 | 116.854 | 348 | 2.439 | 2.203 | 6.325 | 45.158 |
| Österreich | 4.124 | 43.727 | 22.900 | 193.466 | 2.171.043 | 2.981 | 25.626 | 19.046 | 59.506 | 547.427 | 925 | 6.932 | 5.604 | 18.201 | 147.744 |

TABELLE 22B: DIE SPRACHEN ITALIENISCH UND SPANISCH IM ARBEITSJAHR 2018/19

| | Italienisch | | | | | Spanisch | | | | |
|-------------------------|--------------|---------------|----------------|---------------|----------------|--------------|--------------|----------------|---------------|----------------|
| | Kurse | Teilnahmen | davon weiblich | UE | TE | Kurse | Teilnahmen | davon weiblich | UE | TE |
| Burgenland | 30 | 190 | 122 | 574 | 3.749 | 16 | 106 | 73 | 332 | 2.309 |
| Kärnten | 125 | 744 | 565 | 2.045 | 14.075 | 43 | 275 | 188 | 752 | 5.255 |
| Niederösterreich | 420 | 3.169 | 2.273 | 8.985 | 110.618 | 276 | 2.023 | 1.522 | 5.749 | 63.899 |
| Oberösterreich | 341 | 2.809 | 2.143 | 9.561 | 87.942 | 171 | 1.348 | 943 | 4.995 | 44.671 |
| Salzburg | 177 | 1.431 | 1.126 | 3.515 | 29.254 | 88 | 659 | 477 | 1.722 | 14.105 |
| Steiermark | 325 | 3.215 | 2.444 | 5.537 | 56.196 | 168 | 1.739 | 1.270 | 3.041 | 31.678 |
| Tirol | 213 | 1.742 | 1.199 | 4.469 | 35.942 | 90 | 839 | 533 | 1.912 | 16.495 |
| Vorarlberg | 71 | 722 | 558 | 1.470 | 15.588 | 32 | 329 | 218 | 684 | 6.958 |
| Wien | 555 | 3.845 | 2.805 | 10.142 | 73.223 | 323 | 2.463 | 1.858 | 5.656 | 44.527 |
| Österreich | 2.257 | 17.867 | 13.235 | 46.298 | 426.587 | 1.207 | 9.781 | 7.082 | 24.843 | 229.897 |

TABELLE 23: PROJEKTE UND PUBLIKATIONEN IM ARBEITSJAHR 2018/19

| | PROJEKTE | PUBLIKATIONEN |
|-------------------------|------------|---------------|
| Burgenland | 8 | 3 |
| Kärnten | 25 | 0 |
| Niederösterreich | 1 | 0 |
| Oberösterreich | 15 | 1 |
| Salzburg | 18 | 0 |
| Steiermark | 6 | 1 |
| Tirol | 3 | 0 |
| Vorarlberg | 3 | 0 |
| Wien | 22 | 0 |
| VÖV | 4 | 6 |
| Österreich | 105 | 11 |

Zur Definition von Publikationen und Projekten vgl:
<http://www.adulteducation.at/de/struktur/statistik/informationen/>

„Als Publikation wird jedes für die Allgemeinheit erstellte, öffentlich und auf längere Zeit verfügbare Werk gezählt (Bücher, Broschüren mit einer Mindestzahl von 30 Seiten, CDs, DVDs).
 Kursprogramme zählen nicht als Publikation, für KursbesucherInnen zugängliche Unterrichtsmaterialien hingegen zählen als Publikationen.“

Qualitative Details über die von Volkshochschulen durchgeführten Projekte (Inhalte, Zielgruppen, MitarbeiterInnen) sowie über die Publikationen sind in den Kapiteln Publikationen und Projekte abrufbar (siehe <http://www.adulteducation.at/de/struktur/statistik/>).

TABELLE 24: BILDUNGSBERATUNG IM ARBEITSJAHR 2018/19

| | Bildungsberatungen gesamt | | | |
|-------------------------|---|--------------|--------------------------------------|--|
| | Kurzberatung, E-Mailberatung, Beratung | | | |
| | gesamt | Frauen (%) | davon institutionen- übergreifend | institutionen- übergreifend Frauen |
| Burgenland | 4.630 | 45,9% | 56 | 42,9% |
| Kärnten | 42.960 | 59,3% | 1.961 | 73,9% |
| Niederösterreich | 5.025 | 60,9% | 1.132 | 58,3% |
| Oberösterreich | 12.681 | 63,4% | 757 | 72,0% |
| Salzburg | 22.549 | 67,3% | 608 | 67,4% |
| Steiermark | 9.653 | 75,3% | 1.338 | 71,2% |
| Tirol | 17.359 | 54,8% | 2.531 | 58,2% |
| Vorarlberg | 11.291 | 52,9% | 1.573 | 50,7% |
| Wien | 124.631 | 52,6% | 17.339 | 63,6% |
| Österreich | 250.779 | 56,7% | 27.295 | 63,5% |

Die **Definition zu Bildungsberatungen** findet sich auch unter:
<http://www.adulteducation.at/de/struktur/statistik/informationen/>

„Beratungen sind Dienstleistungen, die das Angebot von Information und Unterstützung in strukturierter Form zum Ziel haben, damit Einzelpersonen und Gruppen dazu befähigt werden, unabhängig von ihrem Alter und dem jeweiligen Zeitpunkt in ihrem Leben Entscheidungen in Bezug auf ihre Bildungs-, Ausbildungs- und Berufslaufbahn zu treffen und ihren Lebensweg effektiv zu steuern.“

Zur Orientierung können 4 Schienen der Beratungen unterschieden werden:

- ❖ Beratung zu Möglichkeiten im formalen System (Nachholen von Bildungsabschlüssen)
- ❖ Beratung über berufliche Optionen und deren Anforderungen
- ❖ Beratung entlang individueller Bildungsbedürfnisse
- ❖ Beratung über die Kurseinstufung.“

TABELLE 25: BILDUNGSBERATUNG IM ARBEITSJAHR 2018/19

| | Bildungsberatung zur Information und Orientierung bis 10min (Kurzberatung) | | | | E-Mail Beratung (á 10min) | | | | Bildungsberatung (nach Beratungseinheiten 1UE) | | | |
|-------------------------|--|--------------|----------------------------------|-----------------------------------|---------------------------|--------------|----------------------------------|-----------------------------------|--|--------------|----------------------------------|-----------------------------------|
| | gesamt | Frauen (%) | davon institutionen-übergreifend | institutionen-übergreifend Frauen | gesamt | Frauen (%) | davon institutionen-übergreifend | institutionen-übergreifend Frauen | gesamt | Frauen (%) | davon institutionen-übergreifend | institutionen-übergreifend Frauen |
| Burgenland | 2.206 | 43,6% | 6 | 83,3% | 307 | 58,0% | 0 | * | 2.117 | 46,6% | 50 | 38,0% |
| Kärnten | 31.920 | 57,3% | 360 | 73,9% | 5.728 | 77,4% | 303 | 73,9% | 5.312 | 52,0% | 1.298 | 73,9% |
| Niederösterreich | 1.890 | 63,1% | 283 | 64,3% | 1.533 | 58,4% | 176 | 52,8% | 1.602 | 60,6% | 673 | 57,2% |
| Oberösterreich | 5.488 | 57,8% | 0 | * | 2.371 | 75,8% | 0 | * | 4.822 | 63,6% | 757 | 72,0% |
| Salzburg | 5.197 | 72,0% | 179 | 68,2% | 5.866 | 77,7% | 240 | 72,1% | 11.486 | 59,9% | 189 | 60,8% |
| Steiermark | 4.808 | 75,9% | 170 | 65,3% | 1.192 | 72,1% | 360 | 74,2% | 3.653 | 75,5% | 808 | 71,0% |
| Tirol | 6.516 | 57,7% | 52 | 65,4% | 29 | 62,1% | 44 | 88,6% | 10.814 | 53,0% | 2.435 | 57,5% |
| Vorarlberg | 3.947 | 56,3% | 474 | 57,6% | 1.176 | 64,7% | 25 | 56,0% | 6.168 | 48,5% | 1.074 | 47,6% |
| Wien | 77.614 | 49,6% | 13.137 | 64,9% | 24.839 | 61,7% | 3.146 | 62,3% | 22.178 | 52,9% | 1.056 | 51,3% |
| Österreich | 139.586 | 54,1% | 14.661 | 65,0% | 43.041 | 67,0% | 4.294 | 64,5% | 68.152 | 55,6% | 8.340 | 60,5% |

TABELLE 25A: BILDUNGSBERATUNG (1UE) IM ARBEITSJAHR 2017/18 NACH FACHBEREICHEN

| | gesamt | | Sprachen | | Zweiter Bildungsweg | | Sonstige | |
|-------------------------|----------------------|--------------|----------------------|--------------|----------------------|--------------|----------------------|--------------|
| | Teilnahmen gesamt | Frauen (%) | Teilnahmen gesamt | Frauen (%) | Teilnahmen gesamt | Frauen (%) | Teilnahmen gesamt | Frauen (%) |
| Burgenland | 2.117 | 46,6% | 1.317 | 45,3% | 382 | 53,9% | 418 | 43,8% |
| Kärnten | 5.312 | 52,0% | 1.707 | 44,3% | 116 | 56,9% | 3.489 | 55,6% |
| Niederösterreich | 1.602 | 60,6% | 958 | 64,8% | 141 | 65,2% | 503 | 51,3% |
| Oberösterreich | 4.822 | 63,6% | 3.480 | 62,1% | 331 | 31,7% | 1.011 | 79,3% |
| Salzburg | 11.486 | 59,9% | 11.188 | 59,8% | 298 | 64,4% | 0 | * |
| Steiermark | 3.653 | 75,5% | 3.004 | 77,9% | 225 | 56,9% | 424 | 68,2% |
| Tirol | 10.814 | 53,0% | 4.439 | 48,7% | 6.238 | 55,8% | 137 | 68,6% |
| Vorarlberg | 6.168 | 48,5% | 3.308 | 43,7% | 1.587 | 56,6% | 1.273 | 50,7% |
| Wien | 22.178 | 52,9% | 7.335 | 58,9% | 10.939 | 43,8% | 3.904 | 66,9% |
| Österreich | 68.152 | 55,6% | 36.736 | 57,4% | 20.257 | 49,2% | 11.159 | 61,1% |

TABELLE 26: ZERTIFIKATSPRÜFUNGEN UND TEILNAHMEN AN VORBEREITUNGSKURSEN IM ARBEITSJAHR 2018/19

| | | | | | | | | | GESAMT | |
|-------------------------|----------------------|---------------------------------------|---|---------------------------------------|---------------------------|---------------------------------------|-----------------------|---------------------------------------|---------------|---------------------------------------|
| | Sprach- prüfungen | Teilnahmen Vorbereitungs- kurse | Prüfungen zum Zweiten Bildungsweg | Teilnahmen Vorbereitungs- kurse | Zertifikats- prüfungen | Teilnahmen Vorbereitungs- kurse | Sonstige Prüfungen | Teilnahmen Vorbereitungs- kurse | Prüfungen | Teilnahmen Vorbereitungs- kurse |
| Burgenland | 205 | 27 | 782 | 224 | 0 | 0 | 0 | 0 | 987 | 251 |
| Kärnten | 326 | 227 | 439 | 978 | 110 | 110 | 0 | 0 | 875 | 1.315 |
| Niederösterreich | 410 | 178 | 68 | 10 | 0 | 0 | 35 | 35 | 513 | 223 |
| Oberösterreich | 1.901 | 40 | 288 | 679 | 0 | 0 | 0 | 0 | 2.189 | 719 |
| Salzburg | 1.745 | 122 | 0 | 0 | 0 | 0 | 0 | 0 | 1.745 | 122 |
| Steiermark | 155 | 87 | 48 | 85 | 32 | 24 | 0 | 0 | 235 | 196 |
| Tirol | 416 | 59 | 0 | 0 | 0 | 0 | 0 | 0 | 416 | 59 |
| Vorarlberg | 1.326 | 888 | 586 | 1.473 | 0 | 0 | 150 | 150 | 2.062 | 2.511 |
| Wien | 2.412 | 730 | 4.820 | 17.823 | 245 | 46 | 0 | 0 | 7.477 | 18.599 |
| Österreich | 8.896 | 2.358 | 7.031 | 21.272 | 387 | 180 | 185 | 185 | 16.499 | 23.995 |

Beispiele zu den jeweiligen Prüfungsbereichen unter: <http://www.adulteducation.at/de/struktur/statistik/datenblaetter/>